ЗЕБРА

дисконт 16+

новости • акции • скидки

№ 16 (279) 07 сентября 2022г.

СКИДКА ДО 20%

ИП Тихомиров А.С.
ИНН:772075942912
ОГРН: 317746078012OO

ТЕХНИКА СЛУХА

СЛУХОВЫЕ АППАРАТЫ

tehnikasluha.ru

• Подбор, продажа и обслуживание
• Проверка слуха • Выезд специалиста
• Батарейки и аксессуары

Запись по тел.: 8(499)394-17-97

О/З, ул. Ленина, 97, 2 этаж, Вт., Чт., Сб. - 10:00-16:00

ИМЕЮТСЯ ПРОТИВОПОКАЗАНИЯ. НЕОБХОДИМА КОНСУЛЬТАЦИЯ СПЕЦИАЛИСТА

В НОМЕРЕ:

ВЫВОДИМ ПЯТНА

Домоводство

СТР. 10

ОреховоСтрой

www.orehovostroy.ru

• СТРОИТЕЛЬСТВО ДОМОВ
• ФУНДАМЕНТЫ
• ОКНА И ДВЕРИ

Центральный б-р 4, БЦ “Силуэт”
2 этаж , офис 210

8-963-962-93-93
8-985-004-93-93
8-499-390-48-61

Сами заберем – сами привезем!

ЧИСТКА И СТИРКА КОВРОВ

8-985-784-37-47

POSTAMENT.RU
изготовление памятников

ПАМЯТНИКИ ПОКУПАЮТ В ТЦ «ФЕНИКС» НА ВОКЗАЛЕ

ДО 30% ДЕШЕВЛЕ, ЧЕМ НА КЛАДБИЩЕ

О/З, ПРИВОКЗАЛЬНАЯ ПЛ., 3, ТЦ «ФЕНИКС», ЦОК. ЭТ.

8-926-130-32-27

АКЦИЯ!

ГРАНИТНАЯ МАСТЕРСКАЯ №1

ОГРАДЫ · КРЕСТЫ · ЛАВОЧКИ · СТОЛЫ

САМЫЕ НИЗКИЕ ЦЕНЫ

АКЦИЯ КОМПЛЕКТ от 12500 р.

8-964-536-20-20

Орехово-Зуево, ул. Вокзальная, д.19

Ликино-Дулево, ул. Калинина, д. 6а

ТУРИСТИЧЕСКОЕ АГЕНТСТВО
Море впечатлений - океан возможностей!
КЛАСС ТУР

16-18.09-Торжок-Осташков-Селигер-Тверь-12850р.
17.09-Золотая осень в усадьбе Царицыно-2100р.
02.10-Рязань-Константиново-2200р.
09.10-Бородино.Реконструкция сражения-1750р.
15.10-Нижний Новгород-от 2200р.
22.10-Аквапарк «Ква-Ква парк»-2600р/1400р.

Открыто бронирование Новогодних туров!
О/З., ул.1905 года, д.19А, 2 этаж
8(496) 416-11-90, 8(991) 787-40-04, 8 (965) 215-02-15

Туроператор по России
РТО 014015 ventus
17.09 - Шамордино-Оптина Пустынь, 2800 р.
22-25.09 - Закрытие фонтанов в Санкт Петербурге, 16700 р.
24.09 - Сокровища Каширского края, 1500 р.
29.09-03.10 - Казань-Йошкар-Ола, 13500 р.
01.10 - балет «Спящая красавица», от 2250 р.
08.10 - Рязань-Константиново, 2700 р.
Орехово-Зуево, ул. Ленина, 36
8(496) 415-36-19; 412-14 -47; 8-916-365-65-77
www.ventus-travel.ru

РЕМОНТ и ПОШИВ ОДЕЖДЫ
● замена молний
● доступные цены
Володарского, 106. 2 эт., оф.223
С 10:00 до 19:00. Вс, пн - выходной
8 915 328 43 06 Галина

туристическая компания Вояж-А
Орехово-Зуево, Центральный б-р, 6 БЦ «ЛАЗУРИТЫ», офис 104, 1 этаж
8 905 700 05 61 ● 8 905 700 05 81
** ПЛЯЖНЫЙ ОТДЫХ: ТУРЦИЯ, ЕГИПЕТ,ОАЭ,МАЛЬДИВЫ **
ОГРОМНЫЙ ВЫБОР АВТОБУСНЫХ ЭКСКУРСИЙ
18-23.10. Автотур «Кавказский вояж» КЭШБЭК 20%!
Маршрут: Ростов на Дону-Пятигорск-Домбай-Кисловодск-Железноводск
08.09, 15.09, Санкт-Петербург от 11800р. 1 день в Карелии!
22.09 «Закрытие фонтанов в Петергофе!» от 11800 р.
07-09.10 Тверь-Торжок-Осташков-Селигер ! от 13100р.
15.10, 04.11 Нижний Новгород –«Третья Столица», 1день.
В СЕНТЯБРЕ НАМ 17 ЛЕТ! ОТКРЫВАЕМ АКЦИЮ - СКИДКА 5% на НАШИ ЭКСКУРСИОННЫЕ ТУРЫ!

УСЛУГИ ГРУЗЧИКОВ
ВАШЕ ЖЕЛАНИЕ –
8-916-499-87-00
НАШИ ВОЗМОЖНОСТИ
ГРУЗОПЕРЕВОЗКИ

РЕМОНТ
8-915-396-17-52
8-926-752-76-47
› ХОЛОДИЛЬНИКОВ
› СТИРАЛЬНЫХ МАШИН
› ПОСУДОМОЕЧНЫХ МАШИН
› ВОДОНАГРЕВАТЕЛЕЙ

РЕМОНТ
ХОЛОДИЛЬНИКОВ
СТИРАЛЬНЫХ МАШИН
10 % скидка
8-919-102-77-80 бесплатная диагностика

ГРУЗОВОЕ ТАКСИ, УСЛУГИ ГРУЗЧИКОВ
• КВАРТИРНЫЕ, ОФИСНЫЕ, ДАЧНЫЕ ПЕРЕЕЗДЫ
• БАНКОМАТЫ, ПИАНИНО, СЕЙФЫ
• ФУРЫ, КОНТЕЙНЕРЫ, ВАГОНЫ
• ВЫВОЗ СТАРОЙ МЕБЕЛИ И ПОДЪЕМ СТРОЙМАТЕРИАЛОВ
скидка 5 %
8-925-825-37-36

МАСТЕР на все руки
8-916-996-98-35

ВЫКУП АВТО-, МОТОТЕХНИКИ
ЛЮБОЙ МАРКИ, В ЛЮБОМ СОСТОЯНИИ. ДЕНЬГИ СРАЗУ
8-969-112-7-112
АВТОЛОМБАРД
www.karlombard.clients.site

ТУРИСТИЧЕСКАЯ ФИРМА ВРЕМЕНА ГОДА О/З, ул. Якова Флиера, д.7А. 8 (906) 067-96-78
8(496) 415-00-47
8(496) 415-38-83

22-26.09 - БЕЛОРУССКАЯ МОЗАИКА. Минск-Залесье-Сморгонь-Солы-Островец-Гервяты-Мир-Несвиж. Отели *** г.Минск - 17100 р.
22-26.09 - ОСЕННИЕ СЮЖЕТЫ ПЕТЕРБУРГА. Праздник закрытия фонтанов! С.Петербург-Петергоф-Кронштадт. Раннее размещение в гостинице - 16800 р.
08-14.10 - КЭШБЕК! КАВКАЗ В ТВОЕМ СЕРДЦЕ! С ПОСЕЩЕНИЕМ ДОМБАЯ, ЧЕЧЕНСКОЙ РЕСПУБЛИКИ. С ДЕГУСТАЦИЕЙ ВИН И КАВКАЗСКИМ ЗАСТОЛЬЕМ! отель "Бештау" ***г.Пятигорск - 36000 р.
20-23.10 - КЭШБЕК! ПЕНЗА-САРАНСК-БЕЛИНСКИЙ-ТАРХАНЫ гост."Пенза" ***-18900 р.
03-07.11 - ТУР В БЕЛАРУСЬ! Минск-Мир-Несвиж-Дудутки, гост. *** г.Минск - 17600 р.

Каждые выходные однодневные экскурсионные программы!
Подробно смотрите на нашем сайте vg-travels.ru

КОМПЬЮТЕРНАЯ ПОМОЩЬ
8-917-570-02-54 15% скидка
РЕМОНТ ТЕЛЕВИЗОРОВ И ДР.ТЕХНИКИ

ПЕСОК • ЩЕБЕНЬ
ЗЕМЛЯ • ТОРФ • НАВОЗ • ПЛОДОРОДНЫЙ ГРУНТ
ДРОВА • УГОЛЬ • ОПИЛКИ • КЕРАМЗИТ
ОТСЫПКА ДОРОГ И УЧАСТКОВ • ВЫВОЗ МУСОРА
8-925-100-01-21

КОМПЬЮТЕРНАЯ ПОМОЩЬ
С ВЫЕЗДОМ
8-926-864-34-36

ОКНА РОСТА®
В КАЖДОМ ДОМЕ
СКИДКА 45% НА ОКНА ПВХ
ПВХ | АЛЮМИНИЙ | ДЕРЕВО
ОКНА | ДВЕРИ
для квартиры, дома, дачи
О/З, ул.Ленина,44А, ТЦ «Никольский», 2 эт.
8 (901) 526-88-28; 8 (903) 736-11-96

Твой Забор
Заборы на заказ:
из профнастила, сетки-рабицы, дерева
Бетонный забор, металлический штакетник
• ВОРОТА, КАЛИТКИ, НАВЕСЫ •
8-925-10-000-11

РОДНИК
RodnikMosobl@mail.ru
Монтаж:
• КОЛОДЦЕВ
• КАНАЛИЗАЦИЙ
• ВОДОСНАБЖЕНИЯ
• ОТОПЛЕНИЯ
• БУРЕНИЕ СКВАЖИН
• ЭЛЕКТРОМОНТАЖ
8-909-969-30-00

РЫБАЛКА и ОТДЫХ!

д. Лыщиково
Орехово-Зуевский район

8-916-457-39-20

ПАМЯТНИКИ

БЕСПЛАТНОЕ ХРАНЕНИЕ ДО УСТАНОВКИ

ПОРТРЕТ В ПОДАРОК!

рассрочка • скидки

8 (496) 416-94-36 • 8 (910) 015-72-15

г. Орехово-Зуево, ул. Ленина, 105б
(вход со стороны Парковского моста, справа в подвальчик)

СРОЧНО ТРЕБУЮТСЯ
СОТРУДНИКИ В ОХРАНУ
Мужчины и женщины (в т.ч. пенсионеры).
Стабильная зарплата, свободный график.
8-967-034-00-04, 8-967-031-00-03

GLASS DECOR
Стекло как признак отличия

ОПЕРАТОР ЛИНИИ,
ОБУЧЕНИЕ НА РАБОЧЕМ МЕСТЕ
график 2/2
2600 ₽ >>> за смену

г. Орехово-Зуево, проезд Заготзерно, 10
8 (496) 4-12-03-17 8 (496) 4-12-41-65

На АО «Карболит»
ТРЕБУЕТСЯ
ЭЛЕКТРОМОНТЕР
по обслуживанию высоковольтного оборудования
График работы 2/2, опыт работы от года
г. Орехово-Зуево, ул. Дзержинского, д.34
8(496) 413-94-53, Екатерина

ТРЕБУЕТСЯ
ВОДИТЕЛЬ
КАТЕГОРИИ С | 8-925-855-55-80

ПРИГЛАШАЮТСЯ НА РАБОТУ НА ШОКОЛАДНУЮ ФАБРИКУ В Г. ПОКРОВ

УБОРЩИЦА/К
График работы: 2/2 (08:00-20:00 или 20:00-08:00)

ОПЕРАТОР УО
График работы: 2/2 (08:00-20:00)

- Оформление по ТК РФ
- "Белая" заработная плата, выплаты 2 раза в месяц
- Оплачиваемые отпуска и больничные
- Оплата переработок и совмещений
- Первоначальное обучение

ДОТАЦИЯ НА ПИТАНИЕ (ДЕНЬГАМИ)

ПРЕМИЯ "ПРИВЕДИ ДРУГА" 3000 РУБЛЕЙ

ЗП 28 000 - 35 000 РУБ. «на руки»

- Корпоративный транспорт (развозка до работы из Орехово-Зуево)
- Бесплатная спецодежда

8-925-010-32-82

Top produkt

ТРЕБУЮТСЯ:

- **УКЛАДЧИК-УПАКОВЩИК** от 27 000 р.
- **УБОРЩИК** от 24 000 р.
- **ГРУЗЧИК** от 25 000 р.
- **СЛЕСАРЬ-РЕМОНТНИК** от 30 000 р.
- **НАЛАДЧИК ОБОРУД.** от 40 000 р.
- **МАСТЕР ЦЕХА** от 45 000 р.

Что мы предлагаем?

Официальное трудоустройство;
полный социальный пакет;
премирование по итогам работы;
бесплатные обеды; спецодежду;
корпоративный транспорт;
полис ДМС после года работы.

О/З, п. Пригородный, 16-а
8(495) 644-36-74 8(926) 094-21-05

СРОЧНО ТРЕБУЮТСЯ НА СКЛАД

ГРУЗЧИКИ/КОМПЛЕКТОВЩИКИ/
УПАКОВЩИКИ (-ЦЫ)

З/п за смену от 25 000 руб.

Работа в г. Орехово-Зуево, Электросталь, Старая Купавна

Иногородним предоставляется общежитие
Оплата труда ежедневно

8-800-4444-14-60 звонок бесплатный

РАБОТА

НА НОВОЕ ПИЩЕВОЕ ПРОИЗВОДСТВО

Желательно женщины

Оформление по ТК РФ. Гр. 5/2, 8:00-17:00
Тёплый цех, оплата отпусков и больничных.

З/П от 40 000 до 70 000 руб.

О/З, Ликинское шоссе, д.2а
8 (916) 575-14-42 8 (925) 489-62-67

На производство спортивного оборудования

ТРЕБУЮТСЯ LOGRO

СЛЕСАРЬ

на изготовление металлоизделий

от 60 000 р. График 5/2, с 8 до 17 часов

д. Ожерёлки доставка служебным транспортом **8-985-278-00-05**

Демиховский машиностроительный завод

ПРИГЛАШАЕМ НА РАБОТУ:

- ТОКАРЕЙ
- ФРЕЗЕРОВЩИКОВ
- ОПЕРАТОРОВ СТАНКОВ С ПУ
- СЛЕСАРЕЙ МЕХАНОСБОРОЧНЫХ РАБОТ
- СЛЕСАРЕЙ-ЭЛЕКТРОМОНТАЖНИКОВ
- КОНТРОЛЕРОВ ОТК

Полный список вакансий на сайте www.dmzavod.ru и по QR коду

Оформление по ТК РФ на постоянной основе.

Обучение рабочим профессиям. Трансфер.

Демихово, ул. Заводская, Центр.проходная, каб.1
8 (496)416-64-86 • 8 (909) 950-20-83
Присылайте резюме на эл.почту HR@dmzavod.ru

ОРГАНИЗАЦИЯ ПРИГЛАШАЕТ

РАБОЧИХ НА ИЗГОТОВЛЕНИЕ МЕБЕЛИ

8-916-712-12-07

Еще больше предложений,
скидок и акций смотрите
на сайте www.ozzebra.ru
в разделе «Ярмарка предложений».

Что нового?

УРОВЕНЬ ВОДЫ В РЕКЕ КЛЯЗЬМА В РАЙОНЕ ОРЕХОВО-ЗУЕВА

От максимума к минимуму. Если этой весной река удивляла паводком, то сейчас уровень Клязьмы в районе Орехово-Зуева понизился до минимального за все время наблюдений. Уровень воды Клязьмы в районе Орехово-Зуева — 91 сантиметр. Это минимум за все время наблюдений. Ниже по течению Клязьма мелеет, и к Владимиру уровень воды опускается на 151 сантиметр ниже нулевой отметки.

Данными поделился сайт allrivers.info. Напомним, этой весной подъем воды в реке Клязьма составлял более трех с половиной метров.

В ОРЕХОВО-ЗУЕВСКОМ ОКРУГЕ ПОСТРОЯТ ДОМ ДЛЯ ПЕРЕСЕЛЕНЦЕВ ИЗ АВАРИЙНОГО ЖИЛЬЯ

8 закупок на проектирование и строительство домов для расселения аварийного жилья опубликованы в Подмосковье. Городской округ Орехово-Зуево в их числе.

В рамках нацпроекта «Жилье и городская среда» дом планируют построить на улице Октябрьской в Ликино-Дулеве.

Завершение всех работ и переселение граждан в новое жилье намечено до конца 2023 года.

ВЫПЛАТЫ ДЛЯ ШКОЛЬНИКОВ ИЗ МНОГОДЕТНЫХ И МАЛООБЕСПЕЧЕННЫХ СЕМЕЙ

К 1 сентября 2022 года школьники из многодетных и малообеспеченных семей получат выплаты:

• выплаты по 3 тыс. рублей на ребенка получат многодетные семьи;

• малообеспеченные семьи, которые воспитывают детей с ограниченными возможностями, получат по 13 тыс. рублей;

• первоклассники из семей с невысокими доходами получат школьные принадлежности и все необходимое для того, чтобы ребенок пошел в школу.

Данные меры поддержки планируют обеспечить уже в августе.

БЛАГОУСТРОЙСТВО СКВЕРА НА УЛИЦЕ ВОЛОДАРСКОГО ИДЕТ ПОЛНЫМ ХОДОМ

Ожидается что работы будут завершены в сентябре, как раз к 105-летию г. Орехово-Зуево.

Уже удалены старые кусты и выкорчеваны пни, сделана планировка и привезен грунт, высажен газон на площади 1200 кв. метров, установлен постамент для памятника, выровнена плитка.

Будет установлен памятник Серафиму Саровскому высотой 2,5 метра, посажены саженцы деревьев (16 лиственниц, 64 туи шаровидные и 32 туи Смарагд).

По задумке этот сквер будет зеленым в любое время года как символ того, что священнослужители облачаются в зеленое на службах в честь преподобного святого.

ШТРАФЫ ЗА НАРУШЕНИЕ ПОЖАРНОЙ БЕЗОПАСНОСТИ В ЛЕСАХ ВЫРОСЛИ В РАЗЫ

Незатушенный окурок, оставленный тлеть костер, мусор. Халатность по отношению к природе приводит к страшным последствиям. В регионе сохраняется жаркая погода, а значит, и угроза лесоторфяных пожаров по-прежнему велика.

Напомним, что с 8 июня штрафы за нарушение пожарной безопасности в лесах выросли в разы и начинаются теперь от 15 тысяч рублей. Соблюдайте правила пожарной безопасности! Берегите лес.

Читайте свежие новости каждый день на нашем сайте www.ozzebra.ru
Или на наших страничках в соцсетях
ВК: vk.com/ozzebra
ОК: ok.ru/ozzebra

АГЕНТСТВО НЕДВИЖИМОСТИ ИП ТИХОНОВ В.А.
ВАШ ДОМ
ПРОДАЖА • АРЕНДА
ВЫКУП • ИПОТЕКА
ОФОРМЛЕНИЕ
ДОКУМЕНТОВ

БЕСПЛАТНАЯ КОНСУЛЬТАЦИЯ
О/3, ул. Ленина, д. 97, 2 эт., оф. 2 www.vash-doms.ru
8(926)390-48-20; 8(496)415-07-07; 8(926)360-10-08

КУПЛЮ:

Срочный выкуп квартир. Помощь в быстрой продаже и аренде квартиры. Поможем со сбором документов для ипотеки, покупки, продажи квартиры, по оформлению для вступления в наследс-тво, приватизации, в т.ч. жилых домов и земельных участков. Консультации бесплатно.
8-926-000-35-29, 8-926-360-10-08,
8-926-390-48-20, 8 (496) 415-07-07

1,2,3,4 -комн.квартиру, комнату, дом дачу в г. Орехово-Зуево или О/3 районе. Строго от собственника. Помогаем в реализации мат.капитала, приватизации , оформлении сделок. 8-926-681-37-93 Алина

1-,2-комн. кв. в О/3 от собственника. Рассмотрю все варианты. Район города значения не имеет. 8-925-918-31-81

1-,2-,3-комн. кв. в О/3 или О/3 районе строго от хозяина. Помогу оформить документы. Возможен срочный выкуп. 8-926-666-71-10

Участок ИЖС. Ровный,правильной формы. Свет,газ по границе.Агентам просьба не беспокоить. 8-926-520-76-10 Лена.

Жилой дом в г. Орехово-Зуево .Рассматриваю близлежащие районы. 8-926-520-76-10

Куплю или сниму любую недвижимость от собственника на Ваших условиях. Помогу с быстрой продажей или сдачей в аренду Вашей недвижимости. При необходимости погашу долги по Вашему объекту. Все консультации и услуги для собственников **бесплатно!** 8-926-147-47-61

ПРОДАЮ:

Дом, новый, рубленный, зимний за Малой Дубной. 2 этажа, 180 кв.м. Зимний сад, 2 сан.узла, удобства, газ, отличное исполнение. 15 соток, сосны, озеро - 100 м. Цена - 10 000 000 р. Отличный подъезд.
8-910-434-99-69, 8-916-682-96-90

Участок 8,5 соток за Малой Дубной, с теплым 2-х этадным помещением, 1 этаж - бревно, стеклопакеты, вагонка. 2 этаж - кар-кас, утеплитель, вагонка, ковролин. Озеро - 100 м. Кругом лес, ягоды, грибы. Цена 1400 000 р. 8 -910-433-36-86

Земельный участок в жилой деревне Высоково. до 15 соток, от собственника (не дача) 8-968-530-51-08

Дачу 8 соток. г. Орехово-Зуево, СНТ «Текстильщик-4». Хороший круглогодичный подъезд. 10 минут езды до города и ж/д станции. Остановка автобуса 200м. Дом 2 этажа (1 - кирп., 2 - дер.) 3 комнаты, кухня, терраса. Ворота новые, 2 колодца, 2 сарая, беседка, вода на участке. Электричество в доме, печь,плодовые деревья и ксутарники, цветник. Очень хорошие соседи с обоих сторон. 8-905-791-77-63

2-к квартиру поезд Бондаренко, дом 14, 5/5. Комнаты раздельные. Без ремонта. Балкон не застеклен. Цена 2550 000.
8 (926) 681-37-93 Алина

СНИМУ:

1,2,3,4 -комн.квартиру, комнату, дом дачу в г. Орехово-Зуево или О/3 районе. Строго от собственника. 8-926-681-37-93 Алина

1-,2-,3-комн. кв. в О/3 или Ликино-Дулево. строго от хозяина Русские. На длительный срок. 8-926-967-32-07

1-,2- комн. кв. Русская, платёжеспособная семья. На длительный срок. Рассмотрим все варианты. 8-925-918-31-81

Срочно сниму квартиру.Строго от собственника. Славяне,платежеспособные.
8-926-520-76-10 Елена.

СДАЮ:

Квартиру на длительный срок, есть вся необходимая мебель. Русским, платежеспособным. 8-985-234-25-49

АГЕНТСТВО НЕДВИЖИМОСТИ
МОСКОВСКИЙ ДОМ
СРОЧНЫЙ ВЫКУП
8-966-015-33-33

БЕЛОСНЕЖНАЯ АКРИЛОВАЯ ВАННА ЗА 2 ЧАСА!

скидка 5%

- Срочный вызов сантехника
- Муж на час
- Ремонт квартир

8-968-731-81-87

ОСТЕКЛЕНИЕ БАЛКОНОВ И ЛОДЖИЙ

КОМФОРТ ОСТЕКЛЕНИЕ

- Окна ПВХ
- Отделка балконов
- Установка крыш
- Натяжные потолки

О/З, ул. Ленина, 97 8(496) 413-77-22,
8-905-726-93-97, 8(496) 416-93-94

ОКОННАЯ КОМПАНИЯ
ЕВРОТЕХГАРАНТ
ПРИГЛАШАЕМ ДИЛЕРОВ К СОТРУДНИЧЕСТВУ

- *ОКНА ПВХ
- ОСТЕКЛЕНИЕ БАЛКОНОВ
- МЕТАЛЛИЧЕСКИЕ ДВЕРИ
- РЕМОНТ ОКОН
- КОНДИЦИОНЕРЫ • РОЛЬСТАВНИ

скидка* от 10%

БЕСПРОЦЕНТНАЯ РАССРОЧКА
О/З, ул. Ленина, 84, 8(496) 4-137-137
8-926-824-01-84, 8-965-157-08-55

АКРИЛОВАЯ ВАННА
в день обращения!

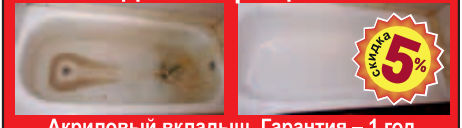

Акриловый вкладыш. Гарантия – 1 год
РЕМОНТ КВАРТИР И ВАННЫХ КОМНАТ
САНТЕХНИЧЕСКИЕ РАБОТЫ
8-925-703-77-65

ОКОННАЯ КОМПАНИЯ
МИР ОКОН
рассрочка 0%
скидки • акции
скидка 10%

Окна ПВХ. Остекление балконов.
Шкафы. Вынос конструкций,
изготовление крыш. Все виды отделки.
Мет.двери. Жалюзи. Тамбурные перегородки
О/З, ул. Ленина, д. 97
8(496) 4-138-777, 8-968-793-03-24

РЕСТАВРАЦИЯ ВАНН
жидким акрилом

- Доступно
- Без замеров
- Качественно

услуги сантехника
*Скидка участникам группы вконтакте
8-917-520-88-11, 8-499-130-80-11
vk.com/vann_akril ванна-акрил.рус

ЗАБОРЫ
ПРОФНАСТИЛ, СЕТКА-РАБИЦА,
ОТКАТНЫЕ ВОРОТА
8-968-614-13-13, 8-903-968-99-49
www.zabor-sever.ru

ЗАБОРЫ
ОТ ПРОИЗВОДИТЕЛЯ,
БЕЗ ПРЕДОПЛАТЫ,
ДОСТАВКА, УСТАНОВКА.
ВОРОТА ЛЮБОЙ СЛОЖНОСТИ,
АВТОМАТ, ТЕПЛИЦЫ, НАВЕСЫ,
ВОЛЬЕРЫ

8-903-132-78-84, 8-985-220-78-95
www.zaborstroy24.ru zaborstroy24

VEGAMAX
НАТЯЖНЫЕ ПОТОЛКИ
10 ЛЕТ
ТКАНЕВЫЕ и ПВХ ПОТОЛКИ
Большой выбор фактуры и цвета
ПРОФЕССИОНАЛЬНО, КАЧЕСТВЕННО, С ГАРАНТИЕЙ
8-968-656-77-62
WWW.VEGA-MAX.SU

ПОЛИКАРБОНАТ
ОТ ПРОИЗВОДИТЕЛЯ
сотовый • монолитный
профилированный
• комплектующие для поликарбоната
• снегоуборочные лопаты
• усиленные теплицы навесы
8-926-722-42-76
polyplast-m.ru
СЕЗОННАЯ СКИДКА 3% на всю продукцию

НАТЯЖНЫЕ ПОТОЛКИ
ДОГОВОР • ГАРАНТИЯ • КАЧЕСТВО
• Импортные полотна
• Фотопечать
• Разноплановая палитра цветов и фактур
АКЦИЯ! При заказе потолков во всю квартиру или дом – натяжной потолок в санузел в ПОДАРОК!
8-926-399-0813 ROMPOTOLOK.RU

ДВЕРИ из МЕТАЛЛА
ПРОСТЫЕ и ЭЛИТНЫЕ
ТАМБУРНЫЕ ПЕРЕГОРОДКИ
РЕШЁТКИ • КОВКА • ОТДЕЛКА
СОБСТВЕННОЕ ПРОИЗВОДСТВО
Мы в соцсетях dveriizmetalla
8-916-462-05-77
8-925-462-05-77

РЕМОНТ КВАРТИР
электрика, плитка, обои, ламинат, сантехника, натяжные потолки
8-925-547-34-53
vk.com/oz_rem_kv
скидка 10%

www.oz-potolki.ru
SkyHouse
НАТЯЖНЫЕ ПОТОЛКИ
Договор
Гарантия
Качество
8(496) 4-290-130 | 8-903-519-46-11

• МЕТАЛЛОКОНСТРУКЦИИ
заборы, беседки, оградки, навесы, решетки и другое
• ОТОПЛЕНИЕ
• ВОДОСНАБЖЕНИЕ
монтаж, ремонт, установка
• ЭЛЕКТРИКА
• АРГОН
• КОВКА
скидка* 5%
*скидка пенсионерам
8-925-331-19-23

КОМФОРТ
svu68@mail.ru
РЕМОНТ
ВСЕ ВИДЫ РАБОТ
8(496) 415-13-07
8-916-158-98-63
СКИДКА 5%

КАК ВЫВЕСТИ ЛЮБЫЕ ЗАГРЯЗНЕНИЯ С ТКАНИ

СОУСЫ. Томатный, чесночный, майонезный….соусы делают наши блюда вкуснее. Но вместе с тем являются очень сложными веществами для стирки. Чтобы избавить от них одежду, вам понадобится глицерин. Нагреваем его до 40 градусов и протираем им пятно. Оставляем на полчаса, а затем стираем вещь как обычно.

МАСЛО И ЖИР. С такими загрязнениями важна скорость принятия решения. От этого будет зависеть, спасете вы вещь или нет. Итак, если на любимое платье капнуло масло, засыпьте пятно с двух сторон тальком, порошком мела или картофельным крахмалом. Затем накройте бумагой и поставьте сверху несколько книжек. Нужно создать подобие пресса. Спустя сутки стряхиваем порошок и застирываем изделие обычной теплой водой с порошком. Кстати, рыбий жир считается наиболее тяжеловыводимым пятном. С ним можно попробовать бороться с помощью слабого раствора уксуса.

Жирные пятна с ковров можно удалить смесью бензина и синтетического моющего порошка. Эту смесь нужно втереть в пятно, и оставить на несколько часов, затем промыть горячей водой. При старых пятнах чистку нужно повторять.

ШОКОЛАД. Чтобы избавиться от пятен шоколада, приготовьте раствор из стакана воды и трех столовых ложек соли. У вас должна получиться очень соленая вода. Застирываем этой жидкостью пятно, а затем можно постирать вещь в машинке с порошком.

ЖЕВАТЕЛЬНАЯ РЕЗИНКА. Чтобы удалить прилившую жевачку с одежды, просто положите вещь в пакет и уберите на пару часов в морозилку. Жевательная резинка легко сойдет с одежды.

ЯЙЦА. Если вы случайно запачкали одежду сырым яйцом, то нужно скорее застирать пятно ХОЛОДНОЙ водой. Если сделать это горячей водой, яйцо просто сварится и пятно будет уже не отстирать. После застирывания, протрите испачканное место ватным диском, смоченным слабым раствором уксуса. Затем можно отправлять изделие на стирку.

ЧАЙ. Пятна от заварки считаются достаточно тяжелыми трудными для выведения. Чтобы их удалить, смешайте 4 столовые ложки глицерина и 1 столовую ложку нашатырного спирта. Полученный раствор наносим на пятно и ждем как минимум час. Затем в тазик с водой добавьте 2 чайные ложки нашатырного спирта и постирайте в ней испачканную одежду.

КОФЕ. Кофе достаточно легко смывается с одежды. Главное, не тянуть, а стирать как можно быстрее. Можно добавить в воду немного соды и полученным раствором застирать пятно. Так вы избавитесь от него с большей долей вероятности.

КРАСНОЕ ВИНО. В случае с пятном от вина пользуемся исключительно горячей водой. Можно даже кипятком. Положите вещь в раковину и налейте на пятно кипяток из чайника, оно исчезнет прямо на глазах.

рекламный журнал ЗЕБРА дисконт распространяется бесплатно

Учредитель ООО «ИНФО ГРУПП». **Свидетельство о регистрации** ПИ №ТУ 50-03027 от 19.01.2022 г. выдано Управлением Федеральной службы по надзору в сфере связи, информационных технологий и массовых коммуникаций по Центральному федеральному округу. Гл. редактор: Л.Ю. Реснянская .
Адрес редакции и издателя: 142600, Моск. обл., г. Орехово-Зуево, ул. Ленина, 86, ТЦ «Фабрика», 2 этаж, офис 7
Телефон: 8 (905) 791-77-63, 8-964-537-08-08
E-mail: infogrupp2014@mail.ru **Сайт:** www.ozzebra.ru
Журнал распространяется бесплатно по стойкам г. Орехово-Зуево и по почтовым ящикам по подписке.
Подписано в печать по графику и фактически 02.09.2022 г. в 22:00. Заказ №959.
Адрес типографии ООО «Полиграфснабпечать». 300002, г. Тула, ул. Галкина, д. 21. Тираж 12000 экз.
(!)Полное или частичное использование материалов возможно только с разрешения редакции.
(!)Редакция не несет ответственности за содержание информации и номера телефонов, размещенных в рекламных и частных объявлениях.

НА КОГО УЧИТЬСЯ?

КОЛЛЕДЖ- от 20000 р.
ВУЗ - от 25000 р.
(за полугодие)

Перспективные направления, которые можно изучать ДИСТАНЦИОННО в колледже и университете уже сейчас

- Арт-бизнес
- Технологическое предпринимательство
- Искусственный интеллект и большие данные
- Информационные системы и программирование
- Интернет-маркетинг
- Государственное и муниципальное управление
- Банковское дело
- Анимация
- Дизайн и реклама
- Event-менеджмент
- Коммерция
- Логистика

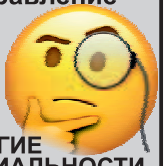

И ДРУГИЕ СПЕЦИАЛЬНОСТИ

По вопросам поступления обращаться:
г.Орехово-Зуево, ул.Московская, д.1, ДК "ТЕКСТИЛЬЩИКОВ" на Крутом, каб.№8 / Центр ДТ
8-916-454-00-69, 8-916-369-77-92, 8 (496) 424-62-54 vuzmum@mail.ru vk.com/id492579541

БЕЛОЕ ВИНО И ШАМПАНСКОЕ. Пятна от белого вина и шампанского протереть глицерином, подогретым до 40-50 градусов, потом промыть теплой водой.

СОКИ. Если ребенок пролил на себя сок, то можно избавиться от него с помощью раствора глицерина и спирта в масштабе 1 к 1. Смешиваем оба вещества и наливаем на пятно, оставляем, затем можно потереть щеточкой и постирать теплой водой.

ТРАВА. Для удаления пятен травы снова используем горячую соленую воду. Просто добавьте в тазик с горячей водой пару-тройку столовых ложек соли. Постирайте в этой воде испачканное изделие. Если же пятно въелось, к примеру в белую ткань, то попробуйте воспользоваться следующим раствором: смешайте по чайной ложке 3%-ной перекиси водорода и нашатырного спирта. Нанесите средство на пятно и подождите как минимум полчаса.

ЧЕРНИЛА. Чернильные пятна можно вывести: раствором нашатырного спирта и питьевой соды (1 чайная ложка спирта и 1 - 2 чайные ложки соды на стакан воды) лимонным соком (для этого нужно выжать сок на ватку, приложить к пятну, вычищенное место промыть водой, затем насухо вытереть полотняной тряпочкой) с белых тканей - смесью перекиси водорода и нашатырного спирта (по одной чайной ложке на стакан воды) простоквашей (после чего изделие тщательно выстирать и прополоскать) с цветных тканей - смесью из глицерина и денатурированного спирта (2 части глицерина и 5 частей спирта) с полированной мебели - пивом (потереть пятно тряпкой, смоченной пивом, дать подсохнуть, затем смазать воском и почистить мягкой шерстяной тряпкой) на кожаных изделиях - теплым молоком с клеенки - с помощью спичек. Для этого нужно намочить пятно водой и потереть головкой спички (при необходимости повторить).

Пятна от чернил и ржавчины на полотне и руках удаляет сок спелых помидоров.

Пятна от шариковой ручки выводятся с помощью денатурата.

Пятна от цветной туши удаляют водным раствором буры или нашатырным спиртом. Затем пятно промывают теплой мыльной водой с нашатырным спиртом.

Чернильные пятна с ковра удаляют кипящим молоком, лимонным соком или крепким раствором лимонной кислоты или уксуса.

Свежие чернильные пятна на некрашеном полу прежде всего надо промокнуть ваткой или промокательной бумагой, а затем смочить лимонным соком, крепким раствором уксуса или щавелевой кислоты.

КРОВЬ. Кровь нужно застирывать как можно скорее. И обязательно ХОЛОДНОЙ водой. Энергично стирайте вещь в воде, можете использовать мыло. Лишним не будет. Если же пят-

на успели высохнуть, то замочите вещь в холодной воде с добавлением нашатырного спирта.

РЖАВЧИНА. Бывает, что мы случайно стираем вещи с монетками в карманах. А они предательски оставляют на одежде следы ржавчины. Чтобы избавиться от них, заверните тонкий кусочек лимона в марлю, положите на пятно и прижмите горячим утюгом. Лимон прекрасно справляется с пятнами ржавчины.

КОСМЕТИКА. Отстирать пятна от помады, туши для ресниц и тонального средства, как правило, можно водой и обычным мылом. Если же не помогает, то воспользуйтесь перекисью водорода из аптеки. Нанесите раствор перекиси на пятно и немного подождите. Пятна от губной помады на шерсти и шелке легко выводятся чистым спиртом.

ДУХИ И ОДЕКОЛОН. Пятна от духов и одеколона на шелковой и шерстяной одежде смачивают винным спиртом или чистым глицерином, затем протирают ваткой, пропитанной серным эфиром или ацетоном. На белых тканях смачивают сначала нашатырным спиртом, затем раствором гидросульфита (щепотка гидросульфита на стакан воды) и через 2-3 минуты - раствором щавелевой кислоты (щепотка кислоты на стакан воды).

КРАСКА ДЛЯ ВОЛОС. Пятно от краски для волос можно удалить раствором перекиси водорода с нашатырным спиртом или раствором гидросульфита (1 чайная ложка на стакан воды). Для этого раствор нужно подогреть до 60 градусов и ваткой, смоченной в нем, протереть пятно. Затем вещь постирать в теплой мыльной воде.

ПОТ. Пятна от пота исчезают, если при стирке изделия добавить в теплую мыльную воду немного нашатырного спирта (1 чайная ложка на 1 л воды). Можно также протереть пятно смесью водки и нашатырного спирта. На шерстяном изделии можно удалить тряпочкой, смоченной в крепко растворе соли можно также протереть их спиртом.

МАРГАНЦОВКА. Пятно от марганцовки исчезнет, если загрязненное место намочить в сыворотке или простокваше на 3-4 часа, затем вещь выстирать. На белой ткани можно удалить раствором щавелевой кислоты. Одна чайная ложка на 1/2 стакана воды, после чего вещь промыть в горячей, затем в теплой воде.

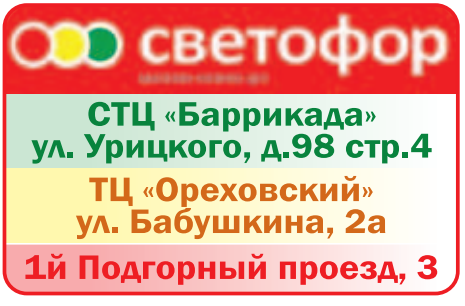

КОМПЬЮТЕР
от 17 700 р.
ДЕТЯМ ДЛЯ УЧЁБЫ
ВЗРОСЛЫМ ДЛЯ РАБОТЫ
СЕМЕЙНЫЙ АРХИВ
ИГРЫ / ФИЛЬМЫ
СТАТУС
8 (496) 415-13-11 • statuscomp.ru
О/З, ул.К.Либкнехта,7 (вход со двора)

ШКАТУЛКА МАСТЕРИЦЫ
ВСЕ ДЛЯ ШИТЬЯ, ВЯЗАНИЯ
и любого хобби
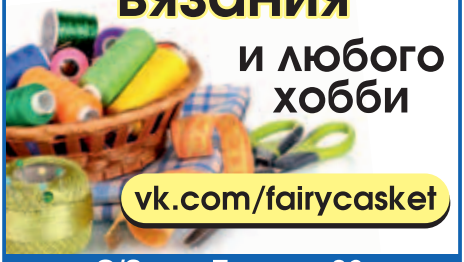
vk.com/fairycasket
О/З, ул. Ленина, 86,
ТЦ «Перекресток», пав.10
8-926-857-05-62

Smart Service
РЕМОНТ
Ленина,49(вход со двора)
8(926)565-24-54
8(496)415-22-20
• ТЕЛЕВИЗОРОВ
• ТЕЛЕФОНОВ
• НОУТБУКОВ
и мелкой бытовой техники
ГАРАНТИЯ
СКИДКА 15%

Осуществи свою мечту вместе с курсами
"Guitar for you"
Первое занятие
БЕСПЛАТНО
4 занятия в месяц
3800 р.
1 заморозка
Индивидуальные эффективные курсы обучения игре на гитаре.

8(906)01-07-600 Кластер «СТАЧКА»

Центр развития
"Полиглот"
приглашает ребят на занятия:
• подготовка к школе
• развивашки с 3 лет
• математика, физика, русский, химия - ВПР, ОГЭ, ЕГЭ
• английский, французский
• логопед

8-925-19-14-440
О/З, ул.1905г, д.1а
СКИДКА 20% на первое занятие до конца сентября!

SMARTY KIDS
МЕЖДУНАРОДНАЯ СЕТЬ ДЕТСКИХ РАЗВИВАЮЩИХ ЦЕНТРОВ
Помогаем интеллектуальному развитию детей, сохраняя атмосферу детства.
При покупке абонемента в день пробного урока -
ЗАНЯТИЕ В ПОДАРОК!
г. Орехово-Зуево, ул. Северная, 13
"Магнит" 2 этаж 8 977 303 19 33

СТУДИЯ
"Я ЧИТАЮ"
ОБУЧЕНИЕ
ЧТЕНИЮ
СЧЁТУ
ПИСЬМУ
в 10 раз быстрее, чем в школе

8-999-095-06-87 ул.1905 года, 1а

Гороскоп на сентябрь

ОВЕН
Основное, что сильно изменится в их жизни за сентябрь – это личная жизнь. Стоит максимально углубиться в личные проблемы и разрешить все спорные ситуации. Не допускать попадания в чьи – либо руки вашей личной информации и за своими словами следите очень тщательно.

ТЕЛЕЦ
Будьте внимательными ко всему, что будет происходить вокруг и ни во что ни вмешивайтесь. События, которые будут разворачиваться, предоставят множество шансов изменить жизнь к лучшему, главное – вовремя разглядеть этот шанс и воспользоваться им.

БЛИЗНЕЦЫ
Сентябрь для Близнецов станет отличным периодом закрепить занятые ранее позиции. В этот период им придется очень сильно поработать, ведь сидеть, сложа руки, не получится. Конфликты с партнерами, руководством и коллегами исчезнут из вашей жизни..

РАК
Месяц будет достаточно суетливым, при этом не негативным. Напротив, все хлопоты и суета будут происходить вокруг их развития и улучшения многих сфер жизни. Усилия, которые прилагали в сфере финансов, наконец-то начнут проявлять свой результат.

ЛЕВ
Большинство Львов в этот период обретут новых друзей, ну а кто-то даже может встретить свою любовь. Под влиянием Венеры этому знаку предстоит испытать настоящий прилив чувств и страсти.

ДЕВА
В этом месяце вам придется заняться не только своими делами, но и обратить внимание на положение близких людей. Сейчас кто-то крайне нуждается в помощи, однако ввиду своей постоянно занятости вы этого не замечаете.

ВЕСЫ
Не опускайте руки даже тогда, когда покажется, что выхода нет. Стоит прислушиваться к мнению своих близких людей. Весам рекомендуется наладить былые контакты со своими друзьями и знакомыми. Воздержитесь от покупки домашних животных.

СКОРПИОН
Сентябрь будет намного прибыльнее и эффективней предыдущего месяца, позволит закончить давно начатые дела. Ближе к концу месяца вам предстоит принять важное решение. Если у вас нет партнерских отношений, то может произойти знакомство во время какого-нибудь публичного мероприятия.

СТРЕЛЕЦ
В вашем кругу будет несколько человек, и если их не упустить из виду, то в будущем именно они смогут помочь вам в крупном деле. Ближе к середине месяца Стрельцы смогут отправиться на отдых в дальние страны.

КОЗЕРОГ
Сентябрь наполнит вашу жизнь радостными событиями, связанными с работой. Но особое внимание следует уделить любовным отношениям и своему здоровью. Постарайтесь избегать конфликтов. Прекрасное время для участия в конкурентных видах деятельности

ВОДОЛЕЙ
На первый план выйдет любовная сфера, так как партнер покажет себя с совершенно неожиданной стороны. Постарайтесь не рубить с плеча и дать человеку возможность высказаться. Успешно развивается семейный бизнес, а также удаленная работа на дому.

РЫБЫ
Чтобы не спугнуть удачу, не делать резких движений, особенно в любовных отношениях – чтобы расставить всё на места время ещё не настало. В работе проявите инициативу и покажите зубы, если того требует ситуация.

Анекдоты от «Зебры»

Пациент пришёл к доктору и говорит. - Доктор, все думают, что я сумасшедший, так как я люблю сосиски. Что за чепуха? Я тоже их люблю. - Правда? Тогда пойдёмте со мной, я вам свою коллекцию покажу.

- Сэр, разрешите выразить вам свое сочувствие. Я слышал, что ваша жена сбежала с вашим лакеем. - Пустяки. Я все равно собирался его уволить...

Жена мужу: - Вот обрати внимание, наш сосед каждое утро, уходя на работу, целует свою жену! А ты почему так не делаешь? - Да я ее даже не знаю!..

Дед закинул невод и поймал рыбку золотую. Она его спрашивает: – Бабка жива. Да. – Тогда жарь.

- Пойду с друзьями в бар. - Тебе же врач пить запретил! - Какой ещё врач? - Я! - Дорогая, но ты ветеринар! - Не гавкай, пёс!

- Какие планы на отпуск? - Это вопрос или попытка унизить?

- Егорыч, ты кем работаешь? - Физиком-философом! Специализация закон сохранения материи. - Как это?! - Текстильный склад охраняю!

- Братан, ты чё хмурый такой? - Да гороскоп ужасный : «Водолей может узнать об измене близкого человека». - Ты разве Водолей? - Жена Водолей...

Пиво уже давно не поллитра и сахар уже совсем не килограмм. Но то, что чайный пакетик стал плохо завариваться, это уже явно перебор.

На приеме у врача: - Доктор, у меня болит все! - Ну это вы загнули, батенька: на все у вас денег не хватит.

Любой плохой день можно легко исправить одним небольшим миллионом долларов.

Возвращается домой пьяный муж. Жена: - Где ты был? Почему пришёл так поздно? Я в доме хозяин! Когда хочу, тогда и прихожу! Жена ударила его по голове сковородкой, муж упал без сознания. Выбежала свекровь - А почему тут лежит мой сын? Он хозяин! Где хочет, там и лежит!

Преклонный возраст, это когда подмигивая красивой девушке, рискуешь и задремать…

На 1 сентября первоклассник Вовочка не собирается дарить учительнице цветы, потому что считает, что у них ничего не получится.

Муж утром возвращается с любовного свидания. У дверей остановился, потер рукой белую стену, помазал лоб, пиджак, брюки Жена открывает. - Извини, дорогая, встретил вчера свою первую любовь и вот не удержался. Ладно, брось врать. - Опять всю ночь в бильярд играл?

Вовочка приходит в школу с распухшим лицом, Учительница спрашивае - Что случилось? С папой на рыбалку ездил и на губу оса села. - Это она тебя укусила? Нет её папа веслом убил!

На светском рауте общаются трое. - А вы, я слышал, великолепный дрессировщик. Как вам это удается? - Чтобы подчинить их себе, я смотрю прямо в глаза этим тварям пронзительным немигающим взглядом, пока они не забиваются под лавку и не начинают скулить. - Я директор цирка, идите ко мне, у меня очень привлекательные условия! - Лучше устраивайтесь ко мне, я для вас ещё лучше условия предложу, вы тот специалист, которого нам так не хватает! - Вы тоже директор цирка? - Нет, школы.

Едет в маршрутке бабушка и пацан с длинными волосами. Бабуля говорит: девочка передай пожалуста деньги за проезд. Пацан говорит: - Я не девочка. Бабуля в ответ: - Ишь нашла чем гордиться!!!

К председателю колхоза вбегает колхозница: - Василич, скорее! Там коровы этих чертовых фермеров забрели на наше поле и жрут капусту! - Тихо, Клаша, без паники. Собирай женщин, берите ведра и без крика доить, доить, доить!

ОКНА для Жизни
Высокое качество по доступным ценам

Окна ПВХ, AL
ОСТЕКЛЕНИЕ, ОТДЕЛКА БАЛКОНОВ И ЛОДЖИЙ, ИЗГОТОВЛЕНИЕ И РЕМОНТ МОСКИТНЫХ СЕТОК
О/З, ул. Егорьевская, д. 7, оф.14
8-968-598-01-61

ОКНА ПВХ
от простых до элитных
Дешево

• БАЛКОНЫ, ЛОДЖИИ (дерево, алюминий)
• Жалюзи,рольставни, автомат. ворота
• Ремонт и отделка квартир, домов
• САЙДИНГ, КРЫШИ
О/З, ул. Егорьевская, 5, 8(496)413-77-66,
8-977-483-91-09, 8-926-351-18-09

ОКНА ПВХ
ЖАЛЮЗИ • РОЛЬСТАВНИ

РЕМОНТ ОКОН ПВХ
ОСТЕКЛЕНИЕ И ОТДЕЛКА БАЛКОНОВ
О/З, ул. Володарского, 35, ТД «Домакс»
8(496) 412-01-41, 8-967-258-18-77

ГРУЗОПЕРЕВОЗКИ
8-965-160-72-17
Николай

ПЕРЕЕЗДЫ
8-925-218-85-55
Александр

«ДентаЛ»
СТОМАТОЛОГИЯ
Лечение без боли, отбеливание, профессиональная чистка, микропротезирование, протезирование, металлокерамика, безметалловая керамика

Предварительная запись по тел.:
8 (496) 424-26-24, 8 (916) 440-12-56
г. Орехово-Зуево, ул. Иванова, 6

ПРОДАЁТСЯ ДАЧА
Орехово-Зуево, СНТ Текстильщик-4, 90 км от Москвы.
8 соток. Хороший круглогодичный подъезд. 10 минут езды до города и ж/д станции. Остановка автобуса 200м. Дом 2 этажа (1 - кирп., 2 - дер.) 3 комнаты, кухня, терраса. Ворота новые, 2 колодца, 2 сарая, беседка, вода на участке. Электричество в доме, печь, плодовые деревья и ксутарники, цветник. Очень хорошие соседи с обоих сторон.
8-905-791-77-63