# ЗЕБРА дисконт

№ 2 (44) февраль 2012г.

# ФЕВРАЛЬ

Чем порадовать любимых? стр. 12–19


спортмастер

КРУПНОМУ СКЛАДСКОМУ КОМПЛЕКСУ (г. ЖЕЛЕЗНОДОРОЖНЫЙ) НА ПОСТОЯННУЮ РАБОТУ ТРЕБУЮТСЯ:

**ВОДИТЕЛЬ-ЭКСПЕДИТОР**

**З/п от 40000 руб.**

Муж., от 25 до 50 лет.
Наличие прав кат. «В», «С».
О/р от 1 года.
Гр. работы 5/2.

ТРЕБОВАНИЯ К КАНДИДАТАМ: ГРАЖДАНЕ РФ, ПОРЯДОЧНОСТЬ.

**РАБОТНИК СКЛАДА** **З/п от 30000 руб.**
(комплектация заказа, распределение товара по складу, приемка)

**ВОДИТЕЛИ** *электропогрузчика* Гр. работы 2/2. **З/п 27000 руб.**
*высотного погрузчика* Гр. работы 2/2. **З/п 35000 руб.**

**СУПЕРВАЙЗЕР БРИГАДЫ** *на склад (обучение)*
*опытный пользователь Excel, опыт руководства людьми.* Гр. работы 2/2.

Мы предлагаем: бесплатное обучение, теплые склады. Гр.работы 2/2.
Предоставляется спецодежда, полный соц. пакет. Бесплатный транспорт от ст. Железнодорожная и г. Ногинск (через Электросталь) до места работы.

**Проезд до складского комплекса: от ст. Железнодорожная автолайн № 23 или 65 до остановки «Спортмастер», далее на проходную в отдел персонала.**

**По вопросам обращаться с 09.00 до 18.00 час. в будние дни по тел.:**
**8(495) 974-79-46, 8(965) 259-27-91**

dilpy мы вас прикроем
ПРОИЗВОДСТВО МЕТАЛЛОКОНСТРУКЦИЙ ЛЮБОЙ СЛОЖНОСТИ И КОНФИГУРАЦИИ
ТЕПЛИЦЫ
5%
www.dilpy.ru
г. Куровское, ул. Новая, 3
8 (903) 666-7-666
СКИДКА В ФЕВРАЛЕ ПРЕДЪЯВИТЕЛЮ КУПОНА

СТРОЙМАТЕРИАЛЫ «на Подгорной»
ВСЕ ДЛЯ СТРОИТЕЛЬСТВА И ОТДЕЛКИ
ДОМА • ДАЧИ • БАНИ
ДОСТАВКА
СТРОИТЕЛЬСТВО ОТ А ДО Я
СКИДКА 3% Предъявителю купона в феврале
(496) 424·45·99
(925) 22·465·22
Орехово-Зуево, ул. Гагарина, (напротив ДС «ВОСТОК»)

Улыбка стоматология
консультация БЕСПЛАТНО!
г. Орехово-Зуево, Центральный б-р., д. 3 (вход со двора)
Мы хотим, чтобы вы улыбались!
412-03-28 • 8(926) 33-44-344

Срочный ремонт сотовых телефонов
Продажа аксессуаров и пультов
8(903)778-53-03

РЕКЛАМА
в «Зебре-Дисконт»
4-161-461 8-964-537-08-08
wwwozzebra.ru ina4e@ina4e.ru

GLAMPUPPY
ПОШИВ
любой одежды
НА ЖИВОТНЫХ
от «гламура» до повседневной
г. Орехово- Зуево www.glampuppy.ru
Подробнее по телефонам: glampuppy@yandex.ru
8(495) 64-84-911, 8(964) 64-64-107

## ЧТО В НОМЕРЕ?

Все для дома и офиса.....4
Недвижимость.....5-6
Ваш юрисконсульт.....6
Строительство, ремонт, благоустройство.....7-11
Чем порадовать любимых?.....12-19
Работа, обучение .....20-21
Авто.....22
Расписание электричек.....23-24
Что? Где? Когда?.... .....27
Что нового в городе?.....28
Отдых, развлечения.....25-31

АКВАТОН
www.akvaton-pp.ru
вашему дому!
экономичность
Гарантия
20 ЛЕТ
безопасность
Швеция
европейский комфорт
5%
скидка
в феврале
Теплый пол Thermo™
8(903) 124-52-84, 422-07-99, 416-17-57

АКВАТОН
www.akvaton-pp.ru
вашему дому!
Идеальный
потолок
на 10 лет
15%
Скидка
в феврале
8(903) 124-52-84, 422-07-99, 416-17-57

РАСПРОДАЖА МЕХОВЫХ ИЗДЕЛИЙ
В ШОУРУМЕ В БИЗНЕС-ЦЕНТРЕ
«ОРЕХОВСКИЙ»
ЖИЛЕТКИ
КИМОНО
КУРТКИ
ИЗ ЛИСЫ
8 (929) 645-64-46
г. Орехово-Зуево,
ул. Бабушкина, д. 2А,
4 этаж, шоурум

ЛОМБАРД
«Элит»
Кредитная
ставка
в месяц до
7%
Кредиты
до 1500 руб
за каждый грамм
чистого золота в вашем ювелирном изделии
Орехово-Зуево, ул. Вокзальная, д. 1,
(в здании Ж/Д вокзала)
цокольный этаж 8(496) 416-18-28

www.999fm.ru
Просторадио
РАДИОСТАНЦИЯ ВОСТОЧНОГО ПОДМОСКОВЬЯ
не просто
радио!
99,9 FM
размещение
рекламы
414-14-11

ШТОРЫ ОБОИ
КАРНИЗЫ на Крутом
скидка предъявителю купона
ФЕВРАЛЬ 5%
дизайн, пошив штор любой конфигурации
Орехово-Зуево, ул. Ленина, 123
8-926-55-88-189, 8-496-424-63-30

спутниковое телевидение
ТРИКОЛОР ТВ
Нолик ТВ
КОНТИНЕНТ
HD TV
радуга
установка, настройка, монтаж
автовидеорегистраторы
Орехово-Зуево, ул. Ленина, 84
416-44-55
8(905) 502-27-18, 8(915) 339-29-00

МЕБЕЛЬ ИЗ ПЕРВЫХ РУК
кухни
шкафы–купе
комоды
мебель для детских садов, школ
г.Орехово–Зуево, ул.Бирюкова,д.18в ТК «Ника»,пав.№10
8(916)922 77 23
viktor.osipov.bd@bk.ru

МЕБЕЛЬ
по низким ценам
• мягкая мебель
• мебель для дет. садов и школ
• спальные гарнитуры
• офисная мебель
• шкафы-купе
• комоды
• кухни
• ковры и ковровые изделия
Ликино-Дулево, Коммунистическая, 50Б
8 (496) 414-00-29

СТЕКОЛЬНО-ЗЕРКАЛЬНАЯ МАСТЕРСКАЯ
• Фацет
• Полировка кромки
• Фьюзинг
• Витражи
• Закалка
• Душевые кабины и многое другое...
Доставка
Выезд дизайнера-консультанта на дом БЕСПЛАТНО
8 (496) 425-59-70
8 (926) 133-10-80 • 8 (915) 455-22-20

ХОЗТОВАРЫ
с 9 до 19
КАНЦТОВАРЫ
г.Орехово-Зуево, ул. Галочкина, д.6
(вход с обратной стороны дома)

агентство недвижимости
Аллюр
входит в состав
Орехово-Зуевской Гильдии риэлторов
срочный выкуп, покупка, продажа, приватизация квартир, комнат, загородных домов, земельных участков.
ул. Бирюкова, 16
www.allur-oz.ru
424-21-18, 423-46-99
8(926)148-17-40, 8(985)966-37-66, 8(926)967-00-34

email: vash-doms@mail.ru
ВАШ ДОМ
агентство недвижимости
ИП Тихонов В.А.
ВСЕ ОПЕРАЦИИ С НЕДВИЖИМОСТЬЮ
КУПЛЯ-ПРОДАЖА, ДАРЕНИЕ, НАСЛЕДСТВО, ПРИВАТИЗАЦИЯ, ЖИЛИЩНЫЕ СЕРТИФИКАТЫ, ОФОРМЛЕНИЕ ЗЕМЕЛЬНЫХ УЧАСТКОВ, ИПОТЕКА
г. Орехово-Зуево, ул. Ленина, 97, офис №2
8(496)412-03-05, 415-07-07,
8(926)390-48-20, 8(926)360-10-08
www.vash-doms.ru

**Продам 1 комн. кв.**, хр., ул. Гагарина, 3/5. 1 300 000 руб. 8(926)967-00-34

**Продам 1 комн. кв.**, ул. Володарского, 4/9, состояние отличное. 8(985)966-37-66

**Продам 2 комн. кв.**, 57/33/9, состояние хорошее. 1 350 000 руб. 8(926)148-17-40

**Продам 3 комн. кв.**, ул. Парковская, 2/9. 2 200 000 руб. 8(985)966-37-66

**Продам комнату**, 18 кв. м. в 3 комн. кв., 450 000 руб. 8(926)967-00-34

**Продаю 1-комнатную кв-ру** на ул. Северная, д.14б,36/19/9;5/10,окна ПВХ, балкон застеклен, чистая, можно заехать и жить, дом ТСЖ, тихий, спокойный, имеется подсобное помещение между этажами в единоличном пользовании, с/у совмещен, отделан кафелем, в соб-ти более 3х лет. Стоимость 2 050 000р. Тел.89261879445.

БИЗНЕС-ЦЕНТР
«ОРЕХОВСКИЙ»
Аренда офисных помещений, блоков от 15 м$^2$ (450 руб/м$^2$), а также рабочих мест от 3 500 руб./мес.
8 (929) 645-64-46
г. Орехово-Зуево, ул. Бабушкина, д. 2А

**Продам комнату,** 14,5 кв.м. в 3 комн. кв., к, ст., 3/4, состояние нормальное, по купле-продаже. 8(926)390-48-20

**Продам 1-комн. кв.,** новой планировки, к, 8/9, ул. Аэродромная, д. 1а, 33,3/14/9, лоджия, менее 3 лет. 8(926)390-48-20

**Продам 2 комн. кв.,** хр., к, , 1/5, ул. Текстильная, д.13, 42/28/6, с/у совмещенный, ремонт. 8(926)390-48-20

**Продам 2 комн. кв.**, новой планировки, п, 9/10, ул. Парковская, д.7, 53/33/9, с/у разделенный, балкон, ПВХ, менее 3 лет. 8(926)390-48-20

**Продам 3 комн. кв.,** новой планировки, 1/9, ул. Стаханова, д. 6, 75/49/11, после строителей, ПВХ. 8(926)390-48-20

**Продается 3 комн. кв-ра**. г. Орехово-Зуево, Московская обл., ул. Мадонская, д.20. 5/9 эт. панельного дома. Общая пл. – 59,4 кв.м., с/у разд., г/х. вода, окна ПВХ, состояние хорошее. 8 916 250 85 85

**Продается ½ дома** в д. Войнова Гора, участок 10соток, свет, на участке колодец, в деревне проводят газ. Рядом лес, речка, церковь, ЖД станция. 8 916 250 85 85

**Продается 2 комн. квартира** в кирп. доме, в г. Орехово-Зуево, ул. Карла Либкнехта, д.4, 43/27/6,с/у совмещенный (перепланировка), окна ПВХ, евроремонт, 8/9. Рядом с домом расположены Парк Победы, река Клязьма, школа, детсад, торговый центр "АШАН сити", Спортивный комплекс "Торпедо" с футбольным стадионом; отделение сбербанка, парикмахерская, стоматология. В 5-ти минутах ходьбы расположен Авто и Жел-дор вокзалы. 8 916 250 85 85

## НЕДВИЖИМОСТЬ

**Продам дачу**, д. Мисцево, Орехово-Зуевский р-н, СНТ "Марс", 90 км от МКАД, 82 кв. м, 6 соток, бревен. дом, 3 комнаты, терраса, мансарда, стеклопакеты, метал. дверь, электричество, вода в доме, питьевая, летний домик 15 кв. м, беседка, удобный круглогодичный подъезд, охрана, лес, озеро, в шаг. доступности рынок, авт. остановка, 1620000 руб. 8-925-507-17-90.

**Продам дом**, д. Васютино, Орехово-Зуевский район,90 км от МКАД, 67 кв. м, 17 соток, обшит вагонкой, отремонтирован, стеклопакеты, новый гараж 25 кв. м, электричество, колодец, красивое место, рядом лес, озеро 1.5 км, хорошие соседи, ПМЖ, 1750000 руб. 8-925-507-17-90.

**Продам дом**, д. Старская, Орехово-Зуевский р-н, 75 км от МКАД, блочный, 87,2 кв. м, участок 15 соток, под отделку сайдингом, жилой, эл-во 380В, электрокотел, колодец, насосная станция, газ - баллоны, септик, красивое место, кругл. подъезд, озеро, лес, недалеко от города Ликино-Дулево. 2900000 руб. 8-925-507-17-90.

**Продам 1-комн. квартиру** нов. план., г. Ликино-Дулево, ул. 30 лет ВЛКСМ, 3/5 кирп, 42,2/19/10, потолки 3м, евроремонт, дом 2009 г, собственность, юр. и физ. свободна, прямая продажа, 1980000 руб. 8-925-507-17-90.

**Продам 3-комн. квартиру**, г. Ликино-Дулево, ул. Калинина, 59,7/39/6; 5/9 пан., изолированные комнаты 19/12/8, новые чуг. батареи, обои, линолеум, двойная вх. дверь, с/у совм., балкон застекл., чистый подъезд, прил. соседи, хор. трансп. сообщ., рядом рынок, магазины, школа, д/сад, поликлиника, сбербанк, более 3-х лет, 1 собственник. 2350000 руб. 8-925-507-17-90.

**Продается 2 комн. кв.**, п., 5/9, ул. 1905 года, состояние хорошее. 8(926)967-00-34

**Продается 3 комн. кв**., п, 4/9, ул. Володарского, 27. 8(926)967-00-34

**Продается 3 комн. квартира** новой планировки в г. Дрезна, ул. Южная, д.7, 1/5, 66/39/11, г/х, с/у разд., лоджия, состояние хорошее 89162508585

## ВАШ ЮРИСКОНСУЛЬТ

# Оплатят или нет?

**Вопрос: Мой страховой стаж как работника по трудовой книжке - 10 лет. Через две недели после увольнения я заболел. Будет ли мне оплачен больничный лист, и в каком размере?**

**Ответ:** Застрахованные лица, у которых страховой стаж более восьми лет, имеют право при заболевании на пособие по временной нетрудоспособности, исчисленное исходя из 100% среднего заработка. Об этом говорится в пп. 1 п. 1 ст. 7 Закона N 255-ФЗ.

Те, кто уволился с работы и заболел в течение 30 календарных дней после увольнения, также имеют право на получение пособия по временной нетрудоспособности. В п. 2 ст. 7 Закона N 255-ФЗ сказано, что таким гражданам пособие рассчитывается исходя из 60% среднего заработка. Данное правило действует в отношении всех уволившихся, у которых страховой стаж более шести месяцев.

Таким образом, Вы имеете право на получение пособия по временной нетрудоспособности, исчисленного исходя из 60% среднего заработка.

Заболевшие в течение 30 календарных дней после увольнения, могут обратиться за пособием к работодателю по последнему месту работы или непосредственно в территориальное отделение ФСС.

**Специалисты юридического агентства «Правовой Щит» в любое время готовы Вам помочь вернуть квартиру и добиться справедливости в суде, встав на ЗАЩИТУ Ваших интересов.**

АКРИЛОВЫЙ ВКЛАДЫШ
НАЛИВНЫЕ ВАННЫ
ЖИДКИЙ АКРИЛ
Долговечно,
ударопрочно, легко моется!
Гарантии изготовителя более 15 лет!
РЕМОНТ КВАРТИР И САНТЕХНИКА
8(496) 423-11-86, 8-926-177-48-64

В КРЕДИТ
ДВЕРИ с витражами 3%
ОКНА до 20%
скидки в феврале
ЛАМИНАТ от 320 руб.
ШКАФЫ-КУПЕ
под заказ – любые размеры
ул. Ленина, 86 (вход - кафе Юкка) dveri-vitrazhi.ru
8-916-569-89-98

РЕММАСТЕР
ВСЕ ДЛЯ РЕМОНТА В ВАШЕМ ДОМЕ
remmaster-oz@mail.ru
• ЛАМИНАТ
• КРАСКИ
• САНТЕХНИКА
• ИНСТРУМЕНТЫ
• МЕТИЗЫ
г. Ликино-Дулево,
ул. Комсомольская, д. 1А
(бывший м-н № 59)
8(496) 414-01-24

www.vitalina-oz.ru
ВитаЛина
открой окно в новую жизнь
Конструкции из АЛЮМИНИЯ и ПВХ
• остекленение и отделка балконов
• окна, двери
• офисные перегородки
• торговые павильоны, витрины
• рольставни, жалюзи
• автоматические ворота
скидка при заказе летнего ремонта 5%
О/З, ТЦ «Орех», 1 этаж
8(496) 423-31-40
8 (903) 267-57-47

ОГРОМНЫЙ АССОРТИМЕНТ САНТЕХНИКИ!
АКВА МАСТЕР
ВСЕ ДЛЯ РЕМОНТА И ОТДЕЛКИ!
2% скидка в ФЕВРАЛЕ
Ленина, 103, ТЦ «Стильный город»
415-21-64

ФормДом
НАТЯЖНЫЕ ПОТОЛКИ
РАССРОЧКА до 3-х МЕСЯЦЕВ
КОРПУСНАЯ МЕБЕЛЬ НА ЗАКАЗ
офис и производство: Орехово-Зуево, ул. Тургенева, д.1
8(903) 199-41-93, 8(925) 862-78-71
8(496) 415-13-72
12% скидка предъявителю

# Керамическая плитка: от метра до километра!

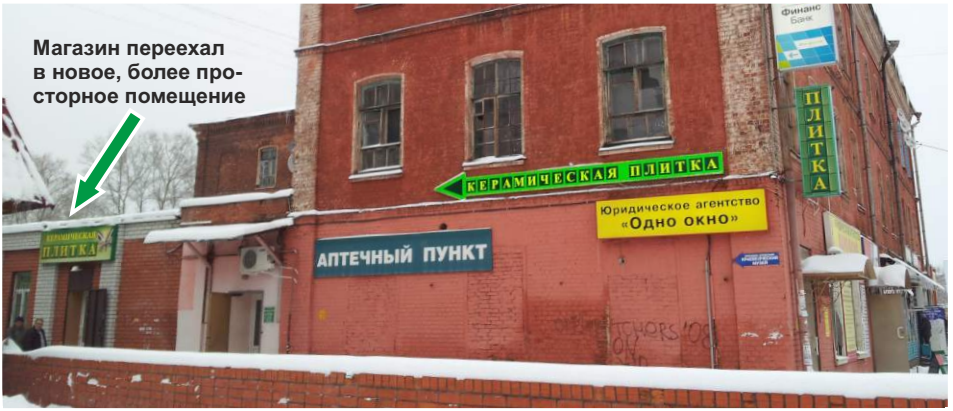


**«Зебра» уже писала о единственном в городе магазине, специализирующемся на отделочной плитке, в котором весь товар в наличии — пришел, выбрал и купил сколько нужно, хоть квадратный метр, хоть километр.**

**С тех пор прошло полгода, в течение которых «Керамическая плитка на Крутом» росла, развивалась, увеличивалась сеть поставщиков и количество клиентов. Да и торговый зал кардинально изменился — из прежнего относительно небольшого помещения магазин переехал в соседнее, что намного просторнее и удобнее.**

## Больше площадь — больше товара!

Действительно, с расширением торгового зала магазин буквально преобразился. Теперь можно не спеша рассмотреть образцы всего имеющегося в наличии товара, что называется, в естественных условиях, на специальных стендах. Плитка на них наклеена именно так, как задумывалось заводскими дизайнерами — с фигурными и декоративными вставками, бордюрами и так далее. Поэтому вы сможете легко представить себе, как та или иная серия будет смотреться у вас в ванной или на кухне. Не нужно ворочать тяжелые стенды-«книжки», как в других магазинах, все на виду!

## Оплатил, и тут же забрал

Главная особенность магазина «Керамическая плитка на Крутом» — это возможность сразу же после оплаты забрать купленную плитку на собственном складе магазина, который находится недалеко, в том же районе. Если нет собственного транспорта, вам помогут решить вопрос с вызовом такси и погрузкой. Согласитесь, это очень удобно, ведь другие торговые точки работают по принципу «заказал — подождал недельку — потом забрал». А в «Керамической плитке», повторимся, весь представленный в торговом зале товар имеется в наличии на собственном складе магазина!

## Объяснят и посоветуют

Профессиональные мастера-плиточники, большинство из которых — постоянные клиенты магазина, конечно, в рекомендациях и советах не нуждаются. А что делать нам, простым людям, решившим сменить, наконец, облицовку ванной? Искать рабочих, рассчитывать количество плитки, возиться с транспортировкой? К счастью, с «Керамической плиткой на Крутом» мы сможем избежать всех этих проблем. Опытные консультанты совершенно бесплатно не только помогут с точными расчетами, но и посоветуют, к какому именно мастеру обратиться, исходя именно из предпочтений клиента по качеству, срокам, цене и так далее. Подскажут, на что обратить особое внимание для того, чтобы результат работы был идеальным, ведь здесь отлично знают как особенности материала, так и лучших мастеров-плиточников города.

## Не надо сомневаться!

Так что если вы решили наконец затеять ремонт, то по крайней мере с подбором и укладкой плитки у вас проблем точно не возникнет, если вы обратитесь в «Керамическую плитку на Крутом». Здесь вас всегда ждут, всегда рады клиентам! А квалифицированные консультанты помогут выбрать именно то, что вам нужно из огромного ассортимента самых современных серий плитки.

БЕЛОСНЕЖНАЯ АКРИЛОВАЯ
ВАННА ЗА 2 ЧАСА!

НАТЯЖНЫЕ ПОТОЛКИ
Ремонт квартир и ванных комнат

423-11-38 8(963)929-07-91

ОСТЕКЛЕНИЕ
БАЛКОНОВ И ЛОДЖИЙ

- ОТДЕЛКА (ВНУТРЕННЯЯ, НАРУЖНАЯ)
- УСТАНОВКА КРЫШ
- НАСТИЛ ПОЛОВ
- ШКАФЫ
- ПЛАСТИКОВЫЕ ОКНА

г. Орехово- Зуево, ул. Ленина, 97
8(496) 416-93-94
8(905) 726-93-97
КОМФОРТ
WWW.KOMFORT.RU

8-965-169-57-71
БЫСТРО И НЕДОРОГО

ЭЛЕКТРИКА
ОТДЕЛОЧНЫЕ РАБОТЫ
ТРЕБУЕТСЯ СПЕЦИАЛИСТ ПО ВСЕМ ВИДАМ ОТДЕЛКИ

РЕМОНТ
ХОЛОДИЛЬНИКОВ
И СТИРАЛЬНЫХ МАШИН
8(905) 537-69-46

ОБНОВЛЕНИЕ ВАНН
ЖИДКИМ
АКРИЛОМ
8(926)114-77-15,8(917)518-38-57

ЗАМЕНА БАТАРЕЙ!

- Цены ниже рыночных
- Помощь с отключением стояков
- Гарантия по договору

6 лет на рынке!
СКИДКА ДО 15%

8(926) 830-84-43

Умелец-2

строительные отделочные материалы в наличии и на заказ

Работаем за наличный и безналичный расчет

3% скидка в феврале

ул. Северная, 55 (филиал ул. Коминтерна, 1 а)

423-00-28

СРУБ БАНИ 75 000 РУБЛЕЙ!

ЗИМНИЙ ЛЕС

Баня 3х4 ~~85 т.р.~~ 75 т.р.

Баня 4х5 ~~135 т.р.~~ 109 т.р.

Стропильная система - БЕСПЛАТНО
Потолочные лаги - БЕСПЛАТНО
Половые лаги - БЕСПЛАТНО
Межвенцовый утеплитель - БЕСПЛАТНО
Доставка на участок - БЕСПЛАТНО
Годовой запас березовых веников - В ПОДАРОК
Мангал с 12-ю шампурами - В ПОДАРОК

ТОЛЬКО В ФЕВРАЛЕ!

Количество ограничено!

Позвоните и закажите сегодня 8-926-286-59-00

РЕМОНТ

от простого (эконом) до «под ключ»

отделка • сантехника электрика

8-926-068-12-43

УСТАНОВКА МЕЖКОМНАТНЫХ ДВЕРЕЙ

8(916) 133-08-07

ОПЕРАТИВНАЯ ПОЛИГРАФИЯ

В КРАТЧАЙШИЕ СРОКИ

НА СОБСТВЕННОМ ОБОРУДОВАНИИ

г. Орехово-Зуево, ул. Бабушкина, 2а (ТЦ «Ореховский») офис 15

+7 (496) 415-36-94
+7 (964) 537-08-08

e-mail: ina4e@ina4e.ru

ВЛЕЗАЙ НЕ УБЬЕТ

ЭЛЕКТРИКА

МОНТАЖ–ДЕМОНТАЖ ДО 1000 ВОЛЬТ

8(964) 538–48–48

# Чем порадовать любимых?

Разными праздниками богат наш календарь в два ближайших месяца. По традиции 23 февраля женщины дружно поздравляют мужчин, а 8 марта — наоборот. Но вот праздника, посвящённого влюблённым, у нас раньше не было. Теперь — другое дело: день Святого Валентина, который большинство россиян тоже включили в список любимых дат, даровал нам возможность отметить ещё и факт собственной влюблённости!
Ведь когда, как не 14 февраля, выпадет возможность одарить любимого человека? И здесь особо важно не «промахнуться» с подарком, будь то простая открытка и букет, романтический ужин, эксклюзивный торт или ювелирное украшение. И для читателей «Зебры», конечно же, выбор подарка — не проблема, ведь сегодня мы традиционно напомним вам о наиболее выгодных и интересных предпраздничных предложениях городских фирм и организаций.
Смотрите, сравнивайте, выбирайте, ведь ваши любимые достойны всего самого лучшего!

кафе-бар
Седьмое небо
Приглашаем отпраздновать!
23 февраля
14 февраля
8 марта
www.7or.ru
8 (496) 416-13-49, 8(926) 228-58-58
Орехово-Зуево, ул. Ленина, 40

Владимир Певцов
Профессиональный ведущий на Ваш праздник, DJ
Всегда весело и со вкусом!
8 (916) 61-25-701
www.vpevcov.ru

три медведя
РЕСТОРАН I КЛАССА
Отличная кухня!
корпоративы, праздники, юбилеи, свадьбы
Орехово-Зуево, ул. Бондаренко, д. 6.
Справки по тел. 8(496) 422-68-71

КАФЕ
STOP ka
КОМФОРТАБЕЛЬНЫЙ
МОТЕЛЬ
ЖИВАЯ МУЗЫКА
КРУГЛОСУТОЧНО
Принимаем заказы на банкеты и детские праздники
14,2 км Горьковско-Егорьевского шоссе
8 (496) 418-43-79
Требуется бармен-официант

Кондитерская
«ЭКСКЛЮЗИВ»
Торты на заказ
ул. Ленина д.59
8(965) 12-050-22
Кофейня
Великолепный кофе, проведение банкетов, юбилеев, праздников для детей
Мадонская, д. 2а (напротив «Ашана» у кругового движения)
412-06-89

Бильярдные клубы «Аристократ» «Пирамида»
1 час – 250р.
постоянным клиентам скидки от 10% до 20%
422-23-55 ул. Галочкина, 4 («Аристократ»)
ул. 1905 г., 1 («Пирамида»)

ПРАЗДНИЧНАЯ ФЕЕРИЯ
Светлана Сампалова
ведущая, актриса, певица
• свадьбы, юбилеи,
• корпоративные вечера,
• детские праздники,
• украшения, живой голос,
• уникальные сценарии
8(925) 514-33-45
8(910) 417-65-59
8(926) 105-07-67

Дорогие гости, приглашаем Вас 12 февраля на
день рождения Трактира У ЛУКОМОРЬЯ
Вас ждет развлекательная шоу-программа.
А 14 февраля приглашаем всех влюбленных на романтический вечер!
ул. Володарского, 29а
тел. 423-72-82

Рябинушка
Корпоративы
Подарки, призы, конкурсы!!!
Шоу-программа
14 февраля, 23 февраля, 8 марта
г. Орехово-Зуево, ул. Козлова,9
423-42-22
Цены Вас приятно удивят/
У нас есть все для счастливой жизни/
торговый центр Феникс на Привокзальной площади
• Фотоуслуги"Кодак"
• Косметика
• SEX-Shop
• Оптика
• Ремонт часов
• Женская одежда
• Тюль. Шторы

# ПОДАРКИ

**«Artstudio Slava»**
Г.О/З., ул. Ленина д. 78, ТЦ «Орех»
Тел.: 8-929-935-88-60.
Гравировка на металле от 320р.

**Ювелирный салон «Золотой Орел»**
Г. О/З., ул. Ленина, д.51.
Тел.: 8(496)416-19-90, 415-35-68
Ювелирные изделия от 300 руб.

**Ювелирный салон «Золотая лихорадка»**
Г. О/З., ул. Стачки 1885 г., д.6.
Тел.: 8(496)412-02-88.
Ювелирные кулоны из серебра от 150 руб.
Ювелирные кулоны из золота от 800 руб.
В день рождения скидка 10%+ подарок.

**Магазин «Халаты»**
Г. О/З., ул. Ленина, д.78
Тел.: 8(496) 416-95-91.
Халаты от 400р. до 3000р.
Пижамы от 200р. до 1500р.
Сорочки от 100р. до 800р.
Домашние костюмы от 500р. до 1500р.

**Магазин "Постельные принадлежности"**
О/З., ул. Пролетарская, д. 18а, ТЦ "Мигеко", 2 этаж, пав. №1
постельное белье детское от 420 до 1 400 рублей
взрослое от 500 до 3 500 рублей
полотенца от 90 рублей до 1 200 рублей

**Ломбард «Элит»**
Г. О/З., здание ж/д. вокзала (цокольный этаж).
Тел.: 8(496)416-18-28.
Праздничная супер акция:
Кредиты ВСЕМ на очень выгодных условиях!
Оценка изделий из золота – до 1 100 руб./грамм.

**«Оптика на Юбилейном»**
Г.О/З, ул. Юбилейный проезд д.4
Тел.: 8(496) 415-18-15
Очки от 290р.

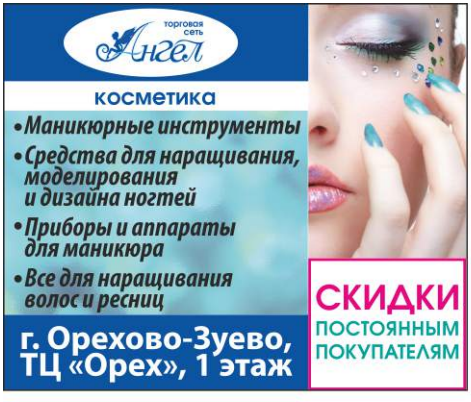
торговая сеть
Ангел
косметика
•Маникюрные инструменты
•Средства для наращивания, моделирования и дизайна ногтей
•Приборы и аппараты для маникюра
•Все для наращивания волос и ресниц
г. Орехово-Зуево, ТЦ «Орех», 1 этаж
СКИДКИ
ПОСТОЯННЫМ ПОКУПАТЕЛЯМ

торговая сеть
Ангел
БОЛЬШАЯ РАСПРОДАЖА!
бижутерия и аксессуары
Изысканные аксессуары подчеркнут красоту Ваших волос
Оригинальная бижутерия поможет Вам выглядеть неповторимо, стильно, восхитительно!
г. Орехово-Зуево, ТЦ «Орех», 1 этаж
скидки до 70%

нижнее
БЕЛЬЕ
производство Италия, Польша
предъявителю купона скидка
5%
г.Орехово-Зуево, ул. Бабушкина, 2а (ТЦ Ореховский) 3 этаж, пав. №1
ПОДАРОЧНЫЕ СЕРТИФИКАТЫ ДЛЯ ЛЮБИМЫХ

ХАЛАТЫ·ПИЖАМЫ
МУЖСКИЕ, ЖЕНСКИЕ·
ШИРОКИЙ·
АССОРТИМЕНТ
ДОМАШНЯЯ·
ОДЕЖДА
г. Орехово-Зуево, ул. Ленина, 78 (вход через проходную красилки)
10% скидка
8 (496) 416-95-91

Полным-Полно
Женская одежда до 70 размера
Коллекция «Silver String» (Россия)
Российский, белорусский трикотаж
г. Орехово-Зуево, ул. Ленина, 95, цокольный этаж (вход с торца)

ОДЕЖДА
ДЛЯ БУДУЩИХ МАМ
ул. Бабушкина, 2а (ТЦ "Ореховский", 3-й этаж, пав. 45)
5% СКИДКА на одежду предъявителю
8(963) 643-93-46

ювелирный салон
Камея
Лучшие подарки для любимых!
Предлагаем Вам широкий ассортимент ювелирных изделий, столового серебра, коллекцию ювелирных икон
Обмен старых изделий на новые
Праздничные скидки!
Наш адрес: г. Орехово-Зуево, ул. Ленина, д. 15 (возле «Вечного огня) Тел.: 8 (496) 415-26-51

ювелирный салон
ЗолотаЯ лихорадка
Дарите подарки любимым!
8(496) 412-02-88
Орехово-Зуево, ул. Стачки 1885 г., д.6

ЕЖЕДНЕВНАЯ
РАСПРОДАЖА
Ювелирных изделий из золота по цене от 1000 до 1250 руб. за 1 грамм
Большой ассортимент
Распродажа норковых шуб
г. Орехово-Зуево, ул. Ленина, д. 15 (возле вечного огня)
8 (496) 415-26-40

салон-магазин
ОРЛОВСКОГО ЮВЕЛИРНОГО ЗАВОДА
ЗОЛОТОЙ ОРЁЛ
Предлагает Вам широкий ассортимент ювелирных изделий и украшений из золота и серебра
Скупка
Действуют скидки
ул. Ленина, д.51, тел.: 416-19-90, 415-35-68

Мак
салон красоты
парикмахерский зал
массаж, маникюр
аппаратный педикюр
наращивание ресниц
солярий, йога
косметология
ГИБКАЯ СИСТЕМА СКИДОК • АКЦИИ
Прекрасный подарок к любому празднику!!!
Подарочные сертификаты от 1000 до 5000 руб. на любые услуги и товары
8 (496) 415-06-83
Орехово-Зуево, ул. 1905 года, 1А

# РЕСТОРАНЫ, ТОРЖЕСТВА, ОТДЫХ

**Кондитерская «Эксклюзив»**
Г. О/З. ул. Ленина д.59 (напротив ТЦ «Никольский»)
Тел.:8(496)4187-258,8(965)12-050-22.
Заказ кондитерских изделий на любой вкус - от 20р.

**Кафе-бар «Стопка»**
14.2 км Горьковского-Егорьевского шоссе
Тел.:8(496)418-43-79
Корпоративны от 1 000 руб. до 2 000 руб.

**Ресторан «Рябинушка»**
Г. О/З., ул. Козлова, д.9
Тел.:8(496)423-42-22
Корпоративны от 1200 руб.

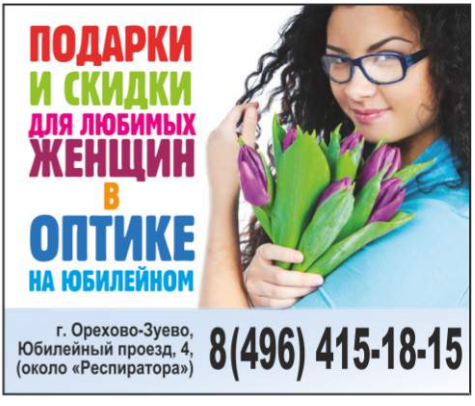

ГОРЯЧИЕ ТУРЫ
Сеть офисов продаж

попробуй горячие туры на вкус!

скидка предъявителю 5%

Орехово-Зуево, ул. Бирюкова, д.16

424-21-18, 423-46-99, 8(926)148-17-40

Студия праздника
Рыжий кот

СВАДЬБЫ, ЮБИЛЕИ, ДЕТСКИЕ ПРАЗДНИКИ, ВЫПУСКНЫЕ ВЕЧЕРА, РОСТОВЫЕ КУКЛЫ, ПРОФАКВАГРИММ, УКРАШЕНИЕ ЗАЛОВ ШАРАМИ

МАГАЗИН ПОДАРКОВ И ФЕЙЕРВЕРКОВ

8(916) 140-35-75 Светлана
8(496) 423-71-35 ТЦ «Маяк»

artstudio
Slava

ГРАВИРОВКА СУВЕНИРОВ
- Фотогравировка
- Гравировка на кольцах и стекле
- Гравировка Ваших подарков
- Кубки и медали
- Исполнение от 20 минут

г. Орехово-Зуево, ул. Ленина, д. 78 (ТЦ «Орех»)

+ 7 (929) 935-88-60

Пилигрим
туристическая фирма

*«Лучшее образование для разумного человека - путешествия...»* (И. Гете)

**12.02.12** Ростов Великий с посещением фабрики «Ростовская финифть»: взр. – 990 руб., реб. – 940 руб.
**18.02.12** Шоп-тур в Иваново: 500 руб.
**18.02.12** Третьяковская галерея + выставка Серова: 850 руб.
**04.03.12** «Ароматные сказки Коломны» (фабрика Коломенской пастилы с дегустацией) + театрализованное представление «Казачий табор»: взр. – 1 300 руб., реб. – 1 200 руб.
**09.03.12** Переславль – Залесский. «Кислые девки или 8 марта в Царстве Берендея»: взр. – 1 200 руб., дет. – 1 100 руб.
**09.03.12** Московский дворец молодежи. Мюзикл «Звуки музыки»: 1 800 руб.
**18.03.12** Москва. По следам героев романа М. Булгакова «Мастер и Маргарита» ( с посещением музея Булгакова): взр. – 1 300 руб., шк., студ., пенс. – 1 100 руб.
**25.03.12** «Москва купеческая и дворянская». Юсуповский дворец: 950 руб.
**28.04.12** – 01.05.12 «Белорусский вояж» (Минск-Хотынь-Линия Сталина-Дудутки)
**29.04.12** – 30.04.12 Дивеево-Муром

Орехово-Зуево, ул. Мадонская, д.2 415-30-15; 412-14-55

## ЧЕМ ПОРАДОВАТЬ ЛЮБИМЫХ?

**Бильярдные клубы «Аристократ»**
ул. Галочкина д.4,
**«Пирамида»** ул. 1905г. д.1
Тел.:8(496) 422-23-55
Стоимость игры за 1час.- 250р.

**Владимир Певцов**
Ведущий, тамада.
Тел.:8(916)61-25-701, www.vpevcov.ru
Проведение Вашего торжества от 2000р.

**Светлана Сампалова**
Ведущая, Актриса, Певица.
Тел.:8(925)514-33-45,8(910)417-65-59
Вечеринки, корпоративны, свадьбы, фестивали и многое другое.

**Салон красоты «МАК»**
г.О/З., ул.1905г. д. 1а.
Тел.: 8(496)415-06-83.
Кератиновое лечение «JOICO» - от 1100р.
Ламинирование от 1100р.
Водорослевое обертывание о т 1500р.

**Компьютерный салон «СТАТУС»**
г.О/З., ул. Карла Либкнехта д.7
Тел.: 8(496)415-13-11
ул. Ленина, 95, тел.: 4-16-12-75
Мы завезли цифровые подарки!

# Академия Знаний
учебно-образовательный центр

**ИНОСТРАННЫЕ ЯЗЫКИ**
детям • студентам школьникам • взрослым организациям

**ПОДГОТОВКА К ГИА и ЕГЭ**
Занятия проходят с использованием современных оригинальных методик.

**ПОДГОТОВКА К МЕЖДУНАРОДНЫМ ЭКЗАМЕНАМ**
английский язык: YLE/KET/PET FCE/TOEFL
французский язык: DALF
немецкий язык: ZD/ZMP/KDS

**РЕПЕТИТОРСТВО ПО ОБЩЕОБРАЗОВАТЕЛЬНЫМ ШКОЛЬНЫМ ПРЕДМЕТАМ**
Занятия проводят квалифицированные и дипломированные специалисты.

Орехово-Зуево, ул. 1905 г., 19а
**8(910) 461-14-64**

# Автошкола «Эллада»

**Категория «В»**
Стоимость обучения:
*Учащимся* - **18000руб.**
*Отечественные* - **19000руб.**
*Иномарки*- **21000 руб.**
Работают группы выходного дня;
Бесплатно сопровождение выпускников на экзамене.
г. Павловский Посад, ул. Интернациональная, 34 "А"
**8(926) 60-83-603** www.ellada-prava.ru
**8(926) 60-83-606, 8(926) 60-34-144**

Лицензия серия АА № 001817. Регистрационный № 1808 18 мая 2009г. Свидетельство о гос. аккредитации серия АА № 002008. Регистрационный №1969 25 мая 2009г.

# МОСКОВСКАЯ ГОСУДАРСТВЕННАЯ АКАДЕМИЯ КОММУНАЛЬНОГО ХОЗЯЙСТВА И СТРОИТЕЛЬСТВА

МГАКХиС

**более 40 лет в г. Орехово-Зуево готовит инженерные кадры без отрыва от производства**

**объявляет прием студентов на 1 курс по факультетам:**

- **Городское, дорожное строительство и хозяйство**
  Бакалавр: Строительство (270800). Профиль: Городское строительство и хозяйство (очная, заочная)
- **Механизация и автоматизация**
  Бакалавр: Строительство (270800).
  Профиль: Механизация и автоматизация строительства (очная, заочная)
- **Экономика и производственный менеджмент**
  Бакалавр: Экономика (080100).
  Профиль: Экономика и управление в городском хозяйстве (заочная)

Поступающие зачисляются в академию по результатам вступительных испытаний:
- по направлению «Строительство» - по математике, физике, русскому языку (экзамен, собеседование, ЕГЭ);
- по направлению «Экономика» - по математике, обществознанию, русскому языку (экзамен, собеседование, ЕГЭ).

**Орехово-Зуево, Клязьминский пр-д, 11 (Крутое), проезд авт. №8 до кафе «Буратино»**
**424-66-37, 424-66-27, 8(903)253-24-16**

# ШВЕЙНОЕ ПРЕДПРИЯТИЕ "СТИЛЬ-2" ПРИГЛАШАЕТ НА РАБОТУ

# ШВЕЙ

*г. Орехово- Зуево, ул. Ленина, д.99*
*тел.: 8(496) 429-01-32, (915) 299-54-49*
*- - Приходите, мы ждем именно Вас!*

- *без опыта работы, обучение*
- *доброжелательная атмосфера в коллективе*
- *комфортные условия работы*
- *гибкий график работы*
- *стабильная, регулярная заработная плата*
- *социальный пакет*
- *рабочие места оснащены современным оборудованием*

*Жителям из близлежащих городов (г. Покров, г. Ликино- Дулево, г. Куровское и т.д.) оплата проезда.*

# ПРИГЛАШАЕМ

- Водителей категорий B C D E (все категории)
- Автослесарей в грузовой сервис

8 (496) 4-246-246
8 (903) 205-75-58

## ООО «Первый Таксомоторный Парк»

**Требуются диспетчеры для приема и обработки заказов**

Опыт работы приветствуется, но необязателен.
График сменный.

Обращаться по телефонам:
**8 (496) 4-24-77-24, 8 (926) 019-1415**
с 11.00 до 17.00

ОБРАЗОВАТЕЛЬНЫЙ ЦЕНТР
# «ЭРУДИТ»

- АНГЛИЙСКИЙ ЯЗЫК
- ОБЩИЙ РАЗГОВОРНЫЙ КУРС ДЛЯ ДЕТЕЙ И ВЗРОСЛЫХ
- ДЕЛОВОЙ АНГЛИЙСКИЙ
- АНГЛИЙСКИЙ ДЛЯ МЕДРАБОТНИКОВ И БУХГАЛТЕРОВ
- РЕПЕТИТОРСТВО ПО ВСЕМ ПРЕДМЕТАМ
- ПОДГОТОВКА К ГИА, ЕГЭ
- ОБУЧЕНИЕ В ГРУППАХ И ИНДИВИДУАЛЬНО

г. Орехово-Зуево, ул. Центральный бульвар, д. 6, ауд. 202

**8 (915) 146-02-71**

## ЗАВОДУ ПО ПРОИЗВОДСТВУ ВЕНТИЛЯЦИОННОГО ОБОРУДОВАНИЯ В СВЯЗИ С РАСШИРЕНИЕМ ПРОИЗВОДСТВА СТРОЧНО ТРЕБУЮТСЯ:

- помощница руководителя (высшее техническое образование)
- начальник цеха
- менеджер расчетного отдела
- конструктор (знание: Компас, AutoCAD)
- помощница в отдел снабжения
- менеджер по работе с проектировщиками
- водители (категории B,C,D,E,)
- слесари-сборщики
- сварщики
- грузчики
- оператор ПК в расчетный отдел производства

Рассматриваем кандидатов без опыта работы

ЗАРАБОТНАЯ ПЛАТА СВОЕВРЕМЕННАЯ И ДОСТОЙНАЯ!

**8 (968) 865-85-96 8 (496) 418-70-02**
**8 (496) 418-71-18 доб. 105** отдел кадров
**Понедельник - пятница: с 09.00 до 18.00**

Европейская компания Work Service объявляет об открытии новых вакансий на автомобильном производстве

WORK SERVICE люди и решения

## ВОДИТЕЛЕЙ ПОГРУЗЧИКА (авто/электро)

мужчин 20-50 лет, гражданство РФ с опытом работы и с наличием прав на управление погрузчиком, **з/п до 23 500 рублей**

## ГРУЗЧИКОВ

мужчин, 18-45 лет, гражданство РФ, без вредных привычек, **з/п до 17 000 рублей**

**Мы предлагаем вам:**

- Работу в европейской компании на производственном комплексе высшего класса
- Официальное трудоустройство согласно ТК РФ
- График работы 5/2
- Бесплатный корпоративный транспорт из: Егорьевска, Орехово-Зуево, П.Посада, Шатуры
- Премии по результатам работы
- Бесплатная спецодежда

Звоните нам и записывайтесь на собеседование: 8-800-505-07-07 (звонок бесплатный с городских и мобильных телефонов)
Больше информации о компании на сайте www.workservice.ru

# Образцово-показательная автомойка

**Где помыть железного коня? Да где угодно! — скажете вы. Однако, хотя спрос вроде бы и должен рождать предложение, современных автомоек в городе не так и много — чтобы и машину до блеска надраить, и водителю в тепле журнальчики полистать.**

Одна из таких автомоек находится на Крутом, рядом с улицей Кирова. Работает она круглосуточно: в любое время дня и ночи водитель может отдохнуть в специальной комнате ожидания, оборудованной уютными диванами и плазменной панелью, в то время, пока квалифицированные специалисты автомойки тщательно, с использованием самых современных реагентов и оборудования, наведут лоск на вашу машину. Всего здесь три бокса, так что очередей не будет. А если есть необходимость что-то подправить в автомобиле, то здесь же расположены автосервис и шиномонтаж.

Удобно? Конечно, удобно! А еще быстро, качественно, надежно, и, самое главное, недорого!

**Автомойка на Крутом: ул. Московская, 11а, тел 424-72-42**

# Приобретаем диски

1. Для начала, убедитесь, что все присоединительные размеры колеса подходят для Вашего авто. Иногда необходимо обратиться в специализированные сервисные центры, которые имеют большой опыт в подборе дисков и автошин для автомобиля.

2.Литые диски часто крепятся специальными удлиненными болтами. Если в комплекте с колесом нет болтов, то их придется приобрести отдельно. (Болт должен сделать 5-6 оборотов).

3.Из литых дисков в продаже широко представлены колеса из алюминиевых сплавов, относительно дешевых, технологичных в производстве и устойчивых к воде и соли (даже при поврежденном эмалевом покрытии).

4.В ходе эксплуатации машины, балансировка колес может потребовать исправления (уязвимыми для коррозии местами являются места крепления балансировочных грузиков). Лучше использовать самоклеящиеся грузики, к тому же их можно спрятать за спицы, не портя внешний вид диска.

5.Надо помнить, что сколы от ударов камней необходимо немедленно подкрашивать любой эпоксидной эмалью или лаком. Монтаж (особенно дорогих литых дисков) колес необходимо делать в специализированных мастерских.

6.Для любителей спокойной езды подойдут литые диски. Цена, качество и большой ассортимент позволяют выбирать то, что больше вам нравится. А любителям резкого стиля вождения следует выбирать колеса, имеющие большое количество тонких спиц, что увеличивает жесткость при минимальном весе. Здесь подойдут комбинированные диски (литье и ковка).

7. И, конечно, не стоит забывать о правильном выборе автошин для колес. Стоит помнить, что существуют зимние, летние и всесезонные шины.

# ЭЛЕКТРИЧКИ НА МОСКВУ

| Орехово Зуево | Москва Курская | В пути | Периодичность | Станция отправления |
|---|---|---|---|---|
| 3:50 | 5:29 | 1ч39м | ежедневно | Крутое |
| 5:02 | 6:46 | 1ч44м | ежедневно | Петушки |
| 5:30 | 7:11 | 1ч41м | ежедневно | Крутое |
| 5:54 | 7:41 | 1ч 47м | ежедневно | Петушки |
| 6:05 | 7:53 | 1ч 48м | ежедневно | Крутое |
| 6:20 | 7:59 | 1ч39м | ежедневно | Крутое |
| 6:35 | 7:57 | 1ч22м | по рабочим | Орехово-Зуево |
| 7:07 | 8:47 | 1ч40м | ежедневно | Петушки |
| 7:26 | 9:25 | 1ч59м | ежедневно | Петушки |
| 7:39 | 9:05 | 1ч26м | ежедневно | Владимир |
| 7:59 | 9:49 | 1ч50м | ежедневно | Крутое |
| 8:15 | 9:55 | 1ч 40м | ежедневно | Петушки |
| 9:21 | 11:21 | 2ч | ежедневно | Петушки |
| 11:54 | 13:38 | 1ч44м | ежедневно | Крутое |
| 12:54 | 14:39 | 1ч 45м | ежедневно | Крутое |
| 13:11 | 14:51 | 1ч40м | ежедневно | Петушки |
| 13:23 | 15:05 | 1ч42м | по рабочим | Крутое |
| 14:04 | 15:43 | 1ч39м | ежедневно | Петушки |
| 14:35 | 15:57 | 1ч22м | ежедневно | Крутое |
| 15:25 | 17:01 | 1ч36м | ежедневно | Петушки |
| 15:48 | 17:19 | 1ч31м | ежедневно | Петушки |
| 16:48 | 18:29 | 1ч41м | ежедневно | Петушки |
| 17:14 | 19:11 | 1ч57м | ежедневно | Петушки |
| 17:54 | 19:38 | 1ч44м | ежедневно | Крутое |
| 18:32 | 20:07 | 1ч35м | ежедневно | Петушки |
| 19:01 | 20:27 | 1ч26м | ежедневно | Петушки |
| 19:24 | 21:05 | 1ч41м | ежедневно | Крутое |
| 19:47 | 21:25 | 1ч38м | ежедневно | Петушки |
| 20:03 | 21:51 | 1ч48м | ежедневно | Крутое |
| 20:17 | 22:00 | 1ч43м | ежедневно | Петушки |
| 21:42 | 23:22 | 1ч40м | ежедневно | Крутое |
| 22:36 | 0:14 | 1ч38м | ежедневно | Петушки |

* в Расписании возможны изменения по не зависящим от редакции причинам

# ЭЛЕКТРИЧКИ ИЗ МОСКВЫ

| Москва Курская | Орехово Зуево | В пути | Периодичность | Станция прибытия |
|---|---|---|---|---|
| 6:07 | 7:58 | 1ч51м | ежедневно | Петушки |
| 6:41 | 8:30 | 1ч 49м | по рабочим дням | Крутое |
| 6:41 | | | суб/воскр | Петушки |
| 7:18 | 9:04 | 1ч46м | ежедневно | Петушки |
| 7:30 | | | суб/воскр | Крутое |
| 8:12 | 9:42 | 1ч 30м | ежедневно | Петушки |
| 8:18 | 9:58 | 1ч40м | суб/воскр | Петушки |
| 8:18 | | | по рабочим дням | Крутое |
| 8:58 | 10:23 | 1ч25м | ежедневно | Крутое |
| 9:14 | 10:55 | 1ч41м | ежедневно | Петушки |
| 9:26 | 11:15 | 1ч49м | ежедневно | Крутое |
| 10:21 | 12:03 | 1ч42м | ежедневно | Петушки |
| 11:57 | | | суб/воскр | Петушки |
| 12:30 | | | суб/воскр | Крутое |
| 13:00 | 14:46 | 1ч46м | ежедневно | Петушки |
| 13:06 | | | суб/воскр | Крутое |
| 13:45 | 15:15 | 1ч30м | ежедневно | Петушки |
| 14:19 | 15:46 | 1ч27м | ежедневно | Петушки |
| 14:34 | 16:06 | 1ч32м | ежедневно | Петушки |
| 14:54 | 16:41 | 1ч47м | по рабочим дням | Крутое |
| 15:12 | | | суб/воскр | Петушки |
| 15:44 | | | суб/воскр | Крутое |
| 15:53 | 17:58 | 2ч 05м | ежедневно | Петушки |
| 16:56 | 18:44 | 1ч48м | по рабочим дням | Крутое |
| 17:14 | 18:56 | 1ч42м | ежедневно | Петушки |
| 17:20 | 19:07 | 1ч47м | ежедневно | Крутое |
| 18:00 | | | ежедневно | Владимир |
| 18:10 | 19:51 | 1ч41м | ежедневно | Петушки |
| 18:16 | 20:04 | 1ч48м | ежедневно | Крутое |
| 19:19 | 21:18 | 1ч 59м | по рабочим дням | Крутое |
| 19:33 | 21:26 | 1ч53м | ежедневно | Петушки |
| 19:39 | 21:04 | 1ч25м | по рабочим дням | Орехово-Зуево |
| 19:51 | 21:40 | 1ч49м | ежедневно | Крутое |
| 20:28 | 22:14 | 1ч 46 м | ежедневно | Крутое |
| 21:00 | 22:23 | 1ч23м | ежедневно | Владимир экспресс |
| 21:06 | 22:48 | 1ч 42м | ежедневно | Петушки |
| 22:01 | 23:39 | 1ч38м | ежедневно | Петушки |
| 23:31 | 1:02 | 1ч 31м | ежедневно | Крутое |
| 0:49 | 2:42 | 1ч53м | ежедневно | Крутое |



* в Расписании возможны изменения по не зависящим от редакции причинам

# Гороскоп на февраль

## Овен

Вы будете сосредоточены на важных проектах, которые потребуют от вас повышенного внимания и постоянного контроля за происходящим. Однако при изрядном напоре и трудолюбии вы сможете получить хорошие результаты уже к концу месяца. Начальство не будет ставить перед вами преграды, но и поддержку вряд ли окажет. Личные отношения могут заставить поволноваться. Вы даже можете испытать чувство ревности, хотя это лишнее. Дело в том, что ваша половинка перед вами честна и ничего не утаивает. Дайте ей больше свободы и получите в ответ больше любви.

## Телец

Вы не усидите на месте. Появится желание многое изменить. Новаторский дух в первую очередь отразится на состоянии дел. Могут быть пересмотрены некоторые планы на будущее. Более того, вы можете пересмотреть и некоторые свои убеждения, что весьма благотворно отразится на ваших взаимоотношениях. В плане финансов это также весьма благоприятный период - ваши доходы могут возрасти, что даст возможность ощутить большую уверенность в завтрашнем дне. Несколько иначе обстоят дела в сфере личной жизни.

## Близнецы

Ваши желания будут идти рука об руку с возможностями, что вселит дух оптимизма и готовность совершать подвиги. Главное - не переусердствовать. Будьте осторожны, так как фортуна переменчива и ее легко спугнуть. Стоит внимательно следить за тем, чтобы не переходить грань дозволенного и не желать слишком многого. В противном случае вы рискуете потерять больше, чем могли бы получить. В отношениях это особенно важно. Если вы влюблены, то смело и открыто говорите о своих чувствах, но не пытайтесь давить на избранника или избранницу, требуя немедленной реакции.

## Рак

Самое важное для вас - уход от любой косности и готовность пересматривать свое отношение к людям и ситуациям тогда, когда от вас того требует жизнь. Это благоприятное время для публичных выступлений, активного общения, завязывания новых деловых, светских и личных отношений и поездок. Все перечисленное окажет на вас положительное влияние - сделает гибче, поспособствует уважению со стороны важных для вас людей. Большое влияние на вашу карьеру может оказать кто-то из друзей. В любви вас ждет приятный сюрприз, который привнесет в вашу жизнь элемент праздника и вдохновит вас.

## Лев

События февраля 2012 г., участниками и даже инициаторами которых вы можете оказаться, в значительной степени изменят вашу жизнь, заставят по-другому взглянуть на то, что кажется устоявшимся и привычным. Это отразится и на вашем стиле поведения, и на дальнейших планах. Вы можете быть вовлечены в сложный проект, который потребует полной моральной и физической самоотдачи, но результат того стоит.

## Дева

Ваши успехи и поражения в равной мере зависят от того, насколько вы готовы доверять окружающим. Вообще, любое партнерство, как деловое, так и личное, в феврале 2012 года - самая важная тема, оказывающая влияние на всю вашу жизнь. Вам следует научиться, с одной стороны, быть более искренними, с другой - держать дистанцию и по возможности избегать психологического манипулирования..

## Весы

Вас поглотят профессиональные дела. И если вы не научитесь распределять нагрузку, вам будет сложно довести до конца хотя бы одно из своих начинаний. Важно научиться совмещать приятное с полезным, творчески подходить к решению текущих проблем и расставлять приоритеты. Заручитесь поддержкой тех, кому в не меньшей степени, чем вам, важен конечный результат. Понятно, что при таких тенденциях в сфере деловых интересов у вас может не остаться достаточно сил и желания следить за качеством и количеством светских контактов и личных встреч. Здесь важно помнить о том, что качество намного важнее количества.

## Скорпион

Для вас февраль 2012 года очень творческий период, который позволит получить максимум удовольствия от жизни. У многих представителей вашего знака появится несвойственное вам легкое отношение к жизни, что поспособствует быстрому разрешению накопившихся проблем. В финансовом отношении месяц также может принести успех, особенно если вы не будете чрезмерно перестраховываться и жадничать. Помните: чтобы что-то заработать, сначала нужно вложить. Особенно успешным февраль окажется у Скорпионов, связанных с искусством, даже если это лишь хобби. В личной жизни вы будете пользоваться особенным успехом у противоположного пола.

## Стрелец

В это время подведения итогов и завершения ранее начатых дел. Не пытайтесь осваивать что-то новое - груз недоработок не позволит вам полностью включиться в новую работу. Однако не стоит переживать, завершение дел - это еще и получение результатов, которые порадуют вас и в моральном, и в материальном плане. Вероятно, ваш среднемесячный доход будет несколько выше, чем обычно, благодаря выплатам за выполненную работу, возврату долгов и денежным поощрениям. Особое внимание уделите делам семейным. Вероятны частые визиты гостей. Это, с одной стороны, сделает жизнь веселее и насыщеннее, а с другой - заставит больше внимания уделять поддержанию чистоты и комфорта.

## Козерог

Возможно, в вашей жизни появится много новых знакомых, что сильно разнообразит монотонность будней. Вам будет приятно и интересно общаться, но в один прекрасный момент вы можете заметить, что запустили дела, а уже сложившиеся отношения с друзьями и любимыми становятся более тусклыми и приносят меньше радости. Не допускайте этого. Не идите на поводу собственного любопытства. Помните, все хорошо в меру. В творчестве могут наметиться новые горизонты.

## Водолей

Ваши мысли будут полностью поглощены разнообразными идеями, как быстрее и больше заработать денег. Решение этой задачи может прийти неожиданно, вселив вдохновение и оптимизм. Вы даже можете удивиться тому, что раньше не видели возможностей, которые перед вами откроются. В повседневной работе будут присутствовать дух конструктивизма и собранность, что позволит достаточно быстро справляться со всеми появляющимися трудностями. Личная жизнь в феврале гораздо скромнее, чем деловая, и характеризуют ее спокойствие и нежелание перемен.

## Рыбы

Февраль 2012 года - это время, когда вам действительно важно думать о себе, поскольку пришло время переоценки своих возможностей, постановки новых целей и завоевания нового, более уважительного к вам, вашим делам и вашим чувствам отношения. В профессиональной жизни это принесет возможность больше зарабатывать и занять более серьезное положение. В сфере личной жизни вы получите больше удовлетворения от отношений, так как начнете наконец не только отдавать, но и получать заботу и внимание.

# Что? Где? Когда?

## МУ ДВОРЕЦ СПОРТА «ВОСТОК»

**Телефон для справок: 422-74-95, 422-74-90**
www.dsvostok.ru
**КРУГЛОГОДИЧНЫЙ БАССЕЙН** (с 8:00 до 22:00, в вых. до 21:00)
Аквааэробика*Тренажерный зал*Шейпинг (зал+вода)*Массаж*Аэробика*Сауна
- детская сколиозная группа
Транспортные услуги (автобус на 19 мест)*Аренда залов*Солярий
**МЫ ГОТОВЫ К ЗИМЕ!**
**Каток, прокат коньков.**
**Лыжная база, лыжня, прокат инвентаря.**

## Городской выставочный зал

**Телефон для справок: 415-24-00**
С 13 января по 03 февраля выставка «Гжельские просторы»
07 февраля в 17.00 открытие персональной выставки Владимира Бухова
12 февраля в 14.00 вечер памяти С.Т. Морозова
24 февраля в 16.00 юбилейный вечер Геннадия Савостьянова «К музыке» коллектива «Осенний романс».

## ЦКД «МЕЧТА»

**Телефон для справок: 425-12-64, 425-11-36**
5, 12, 19 февраля Проведение личного первенства по шахматам (высшая лига)
17 февраля в 12.00 Научно-практическая конференция, посвященная 150-летию со дня рождения С.Т.Морозова
22 февраля Праздничный концерт, посвященный Дню защитника Отечества.

## АГЕНТСТВО ПРАЗДНИКОВ «РЫЖИЙ КОТ»

Проводит для детей
бесплатные развлекательные программы
В ТЦ «Капитолий» (2-й этаж)
Каждую субботу с 12.00 до 14.00
Ждем Вас!


**РЕКЛАМА**
**в «Зебре-Дисконт»**
**4-161-461 8-964-537-08-08**
www.ozzebra.ru ina4e@ina4e.ru


## ДК Текстильщиков

**Телефон для справок: 424-78-38**
04 февраля в 19.00 Витас.

## КДЦ «Зимний театр»

**Телефон для справок: 425-70-80**
04 февраля в 17.00 Концерт Хор Им. Пятницкого
11 февраля в 18.00 Премьера! Спектакль НТЮЗА А. Комю «Недоразумение»
15 февраля в 19.00 Оперетта И. Штраус «Сказки Венского леса»
18 февраля в 15.00 Юбилейный вечер, посвященный 150-летию С.Т.Морозова
19 февраля в 12.00 Спектакль «Кот в сапогах»
25 февраля в 18.00 Спектакль НТЮЗ С. Лобозеров «День танкиста»

## МУК «Орехово-Зуевский ИСТОРИКО-КРАЕВЕДЧЕСКИЙ МУЗЕЙ»

**Телефон для справок: 424-75-02**
В экспозиционных залах музея работают следующие выставки: «Морозовы в Орехово-Зуево», «Звонкое чудо фарфора», экспозиция «Время и вещи».

**Благотворительный фонд «Исход» предлагает содействие в реабилитации людей, имеющих зависимость от наркотических веществ и алкоголя, консультативную помощь родственникам наркозависимых детей и близких.**
**Тел.: 8(926) 902-73-49, 8(925) 891-79-66**
**www.reabcentr.ru**


**УВАЖАЕМЫЕ РЕКЛАМОДАТЕЛИ!!!**
**06.06.2012г. выйдет очередной спецвыпуск: «Свадебный перполох». Для размещения по спеццене можно подать строчное объявление следующего содержания:**
**[ Название организации, праздничное предложение, ценовой диапазон, адрес, телефон. ]**
**Вся дополнительная информация размещается в модульной рекламе со скидкой + строчное объявление бесплатно.**
**8 (496) 41-61-461 • 8 (964) 537-08-08**

# Что нового? в городе

## Компьютерная помощь

Ремонт, сборка, установка Windows 7, установка программ, продажа компьютеров и компьютерной техники (недорого)

т. 8 (909) 924-27-14

## Уничтожение тараканов, клопов и других домашних насекомых

Низкие цены. Быстро, эффективно. Профессиональное оборудование. Гарантия

т. 8 (926) 751-85-63

## Открылся новый магазин «Оптика»

Изготовление очков любой сложности, контактные линзы в наличии и на заказ. Скидка на изготовление очков 15%. Подбор очков бесплатно.
г. Орехово-Зуево, ул. Ленина д. 95 (ТЦ «Зодиак» вход напротив «Родничка»)

т. 8 (915) 400-12-22

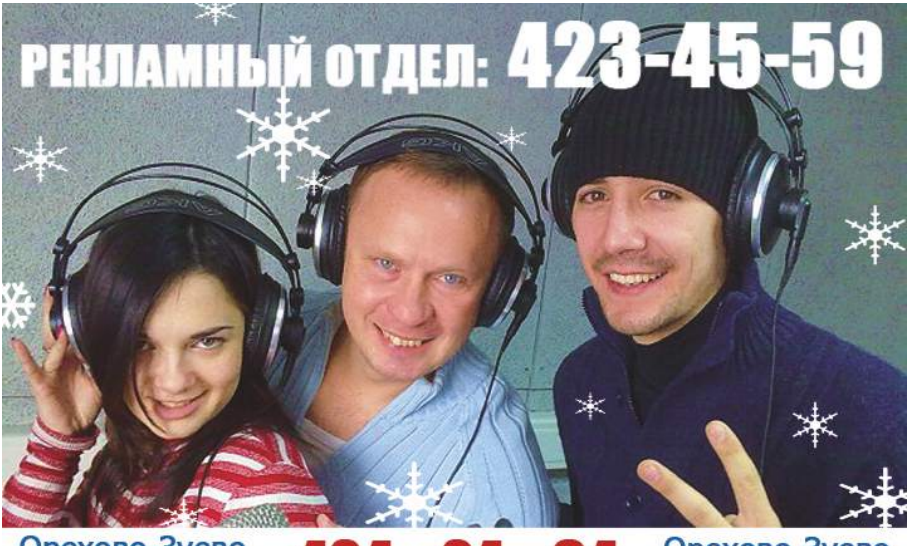


Орехово-Зуево 93.4 Fm

424 - 24 - 94

Орехово-Зуево 93.4 Fm

Милицейская волна 93.0 FM

Радиостанция

# ДЕТСКАЯ СТРАНИЧКА

Найди 10 отличий:

Какие буквы перепутаны в этих стихах?

**ДЕВУШКА смеётся с нами, и щекочет нас усами.**

**Я был у тёти на работе, БУФЕТ цветов вручил я тёте.**

**Принесли мне ТЁТКУ братья, чтобы ею чистить платья.**

**Постепенно вырос СОМ, этажей пятнадцать в нём!**

**Без родителей, вдвоём, с братом в ЛОЖКЕ мы плывём.**

**ШЛЮПКУ надела сестра — в гости нам идти пора.**

**ЛЕЙКА громко лает и котов пугает.**

**Лает из ДУДКИ собака. Видно, она забияка.**

Найди на рисунке портфель!

# Сканворд от Зебры

| | | | | | | | | | |
|---|---|---|---|---|---|---|---|---|---|
| Сорт картофеля | 1 | | 2 | | | | Вспомогательное судно ВМФ | Серая обыденность | Восточный богатырь |
| Судно Амудсена | Визант. женск. имя | Крик | | Ку-Клус … | Биополе | Город в Италии | Президентский акт | 3 | 4 |
| Город в Эстонии | 5 | 6 | | Убыток, потеря | Крупный и рогатый | 7 | 8 | | |
| 9 | | | | 10 | Средне-азиатские борзые. | 11 | | | |
| Овальные шашки | Малая планета | Древнег-реч. катапульта | Мужское имя. | | (лат.) лев | 12 | | | |
| Сушит волосы | 13 | 14 | Нота | 15 | 16 | | | | |
| 17 | | | Тип плода | 18 | | Советский "Шаттл" | Мужск. имя | Прозвище американцев. | Народ в Азии. |
| Волга в древности | 19 | | Научное разложение | 20 | | 21 | …-гора | 22 | 23 |
| То же, что мгла. | 24 | | 25 | Река в Закавказье. | Вулкан в Турции | | Гора в Армении | 26 | |
| 27 | | | | Одиночный забег, заезд | 28 | | 29 | | |
| Стальной стержень | | Крупный помещик | 30 | 31 | | | | | |
| 32 | Нотная дуга | Вьющееся растение | 33 | | | | | Река, правый приток Оки. | Местоимение |
| | Товар в пути | Инженер | 34 | | | Чешский Лютер | 35 | 36 | 37 |
| 38 | | 39 | | Женское имя. | 40 | | | | |
| | Неядовитая змея | | Пистолет | 41 | | Национ. монг. театр | 42 | | |

**ОТВЕТЫ НА ПРЕДЫДУЩИЙ СКАНВОРД:** 1. БОА. 2. ХЛЕБ. 3. КОФЕ. 4. ФОР. 5. ЯЗЬ. 8. НЕТ. 12. УХО. 13. ЧАИ. 14. БОА. 15. СЕНА. 16. КАМПАРИ. 17. ЛОВКАЧ. 18. ЭЛТ. 20. ГЕЙНЕ. 23. ИВ. 26. СОЯ. 28. БАРАН. 29. АДОНИС. 30. ГА. 31. ИО. 33. НЕВА. 36. ОНИ. 37. САМ. 38. СУ. 39. ОД. 6. ЛЯ. 7. ОНО. 9. АЧЕ. 10. ФЕРЗЬ. 11. БУКЕТ. 13. ЧУБ. 15. СОКОЛ. 18. ЭА. 19. ЛИГА. 21. НЕМ. 22. ВИТ. 24. КВ. 25. ИС. 27. АБА. 29. АНО. 30. ГРАЧ. 31. ИДЕЯ. 32. КАИР. 33.

## ПРАЗДНИКИ В ФЕВРАЛЕ

1. День преподобного Саввы Сторожевского, Звенигородского
2. День разгрома советскими войсками немецко-фашистских войск в Сталинградской битве (с 1943 года).
Всемирный день водно-болотных угодий
3. День преподобного Максима Грека
6. Международный день бармена
7. День иконы Божией Матери, именуемая "Утоли моя печали"
8. День Российской науки
9. Международный день стоматолога
10. День памяти А. С. Пушкина
День дипломатического работника
11. Всемирный день больного
14. День Святого Валентина
15. Сретение Господне
День памяти воинов-интернационалистов
17. День спонтанного проявления доброты
18. День транспортной милиции
20. Встреча Масленицы 21. Международный день родного языка
Вторник-заигрыш
22. Международный день поддержки жертв преступлений
Праздник живота
23. День победы Красной Армии над кайзеровскими войсками Германии - День защитников Отечества (с 1918 года).
Широкий четверг
24. Тещины вечерки
25. Золовкины посиделки
26. Прощеный день, венец всей Масленицы
27. Начало Великого поста
28. День Калевалы

# Анекдотики от Зебры

— Папочка, дай мне 200 рублей, — говорит сын.
— А мне — 500, — просит дочь.
— А мне нужно 2000, — добавляет жена.
— Да что с вами сегодня случилось? — удивляется отец.
— Ты забыл? У тебя завтра 23 февраля!

**Никогда страна не бывает такой беззащитной, как вечером 23 февраля!**

Если не баловать женщину, она начинает баловаться сама…

**Пошла сегодня в магазин по-быстренькому,
в стареньких джинсах, не накрашенная. И знаете, кого встретила?!……. ВСЕХ!**

25 января — день студента.
23 февраля — день несостоявшегося студента!

**- Ну, дорогой на 8 марта я бы хотела что-то для моих тоненьких пальчиков, для моей длинной шеи, и для моих розовых ушек.
Муж думает:
- Ага! Мыло!**

Мужская логика:
- Ну и что, что в ушанке, телогрейке и валенках. Зато тепло!
Женская логика:
- Подумаешь - мозги и попу отморозила. Зато красиво!
По исследованиям социологов мужчина сидит в пивной в основном по двум причинам:
1) У него нет жены.
2) У него есть жена.

**Мужчины хотят развратных отношений с красивыми женщинами, женщины наоборот: красивых отношений с развратными мужчинами.**

Привет дорогой! Я в сауне... Здесь всё как ты говорил: никаких баб, одни мужики

Женатые мужчины живут мучительно дольше...

**- Ты расскажи, че те жена на 23-е подарила?
- Нифига.
- Тож полезный подарок.
- Ага, главное места не занимает..**

Одна женщина говорит подруге:
- Ты знаешь, у меня теперь уже нет таких претензий к мужчинам, как раньше. Главное - чтобы он был добрым, отзывчивым, человечным. Как ты думаешь, еще остались такие банкиры?

**Британским ученым не хватило финансирования, и они вынуждены были прекратить эксперимент "Сколько денег может потратить женщина"..**

В чем разница между мужчинами и женщинами?
Женщина беспокоится о будущем, пока не выйдет замуж.
Мужчина не беспокоится о будущем, пока не женится
Успешный мужчина тот, кто зарабатывает столько, сколько его жена не может потратить.
Успешная женщина та, кто сумела найти такого мужа.
Чтобы быть счастливым в браке с мужчиной, его надо много понимать и немного любить.
Чтобы быть счастливым в браке с женщиной, надо её много любить и даже не пытаться её понимать.
Каждый женатый мужчина может забыть все свои ошибки. За него их будет помнить жена.
Женщина выходит замуж, надеясь, что супруг со временем изменится. Она ошибается.
Мужчина женится, надеясь, что супруга никогда не изменится. Он тоже ошибается.
За женщиной всегда последнее слово в любом споре. Все, что мужчина скажет после этого - уже новый спор.

**Муж - жене: - Скажи честно, сколько тебе нужно времени, чтобы через 15 минут ты была готова?**

«R and K» основан в 2003 году

# ЦЕНТР ИНОСТРАННЫХ ЯЗЫКОВ

*отмечен благодарственным письмом Московской областной думы*

Взрослым • Детям • Компаниям
Индивидуально • В группах • Интенсив
Подготовка к международным экзаменам
Обучение за рубежом

www.kursi-r-and-k.ru

**Гибкая система скидок**

Английский, Французский, Немецкий, Испанский, Итальянский, Китайский, Арабский, Турецкий, Японский, Русский как иностранный, Норвежский NEW

Все предметы общеобразовательной школы. Интенсивные методики повышения успеваемости. Подготовка к ГИА, ЕГЭ, ЭССЕ

**Малышам от 1,5 лет:**

Развивающие занятия с английским языком. Авторские программы по развитию элементов грамоты и математики. Курсы по подготовке к школе. Логопед, психолог. Игроритмика и современный танец.

www.detklub-rk.ru

Орехово-Зуево: Ленина 86, т. 8(496) 416-94-94; Володарского, 77. т. 8(496) 415-01-26
Павловский Посад: Кирова, 56, ТЦ «КИМ», 8-909-663-53-60. Дрезна: Зимина, 8, 8(962) 902-49-89

# РЕКЛАМА В «ЗЕБРЕ-ДИСКОНТ»

рекламное агентство ИНАЧЕ!

**+ НАРУЖНАЯ РЕКЛАМА**
на собственных щитах в самом центре города

**+ ПРОМО-АКЦИИ**
и рекламные кампании с собственными промоутерами

**+ ОПЕРАТИВНАЯ ПОЛИГРАФИЯ**
в кратчайшие сроки на собственном оборудовании

**Звоните! 4-161-461, 8-964-537-08-08**

## СКОЛЬКО СКИДОК в «Зебре-Дисконт»?

подсчитайте общую сумму и участвуйте в нашем традиционном розыгрыше!

До 31 января пришлите СМС с указанием суммы всех скидок в этом выпуске, вашей фамилии, города и места получения «Зебры» (если почт. ящик - улицы и номера дома)

**+7 (903) 730-53-90**

(вы оплачиваете только стоимость обычного СМС-сообщения по тарифам Вашего оператора)

**И ПОЛУЧИТЕ ПОДАРОК ОТ СПОНСОРА!**

Правильный ответ в предыдущем номере «Зебры-Дисконт» — 135

подарки от спонсоров

kontakt

Постельное белье для детей

(число призов ограничено, победители определяются методом компьютерной жеребьёвки, СМС - сообщения, не содержащие фамилии, суммы скидок и места получения, рассматриваться не будут)



рекламный бюллетень ЗЕБРА дисконт распространяется бесплатно

**Учредитель** ООО «АртПром». **Свидетельство о регистрации** ПИ ФС 50-51419Р от 06.05.2008 г. выдано Управлением Федеральной службы по надзору в сфере массовых коммуникаций, связи и охраны культурного наследия по Москве и Московской области.
**Гл. редактор: В. Тетекина. Адрес редакции:** 142600, Московская область, г. Орехово-Зуево, ул. Бабушкина, д. 2а, 2-й этаж, офис 15. **Телефон:** 8 (496) 416-14-61, 8-964-537-08-08 **E-mail:** ina4e@ina4e.ru, www. **ozzebra.ru**
Подписано в печать 27.01.2012 г. Отпечатано в ООО «Полиграфснабпечать» 300002, г. Тула, ул. Галкина, д. 21. Заказ 15. Тираж 40000 экз.